

木
づ
か
い、
戸
そ
だ
て、
家
づ
く
り。

Scenery of families
living in a wood house.

木の家で暮らす家族の風景

2024

WOODONE

木づかい、戸そだて、家づくり。

004

本カタログの使い方

084

N°6

のびやかな木の家に
似合うのは、素足と笑い声。

010

Sample Case

092

N°7

気の合う仲間とシェアする、
僕らのゲストハウス。

010

N°1

からだの声を聴いて選んだ床が、
大切なことを教えてくれる。

100

N°8

ずっと受け継いでいきたい
町屋風のたたずまい。

022

N°2

木のハコII 食のステージで考える、
これからのワークスタイル。

106

N°9

それぞれの工房で生まれる
夫婦のちようどいい距離。

038

N°3

まだまだ続く人生を、
フアーママー1年生から始めよう。

122

N°11

豊かな家族時間を過ごした
パリのアパルトマンを再現。

054

N°4

娘が自分らしさを見つける
きつかけづくりを、この家で。

130

足感フロア紹介

068

N°5

家族がいて、仕事もある、
それでも自由に生きるということ。

162

Price List

176

Corporate Message

「ともに暮らす。木と人と、地球と。」

木づかい、戸そだて、家づくり。

無垢の木の手ざわりや足ざわりは
なぜ、こんなに気持ちいいのだろう。
それはきつと、
自然の息吹がそこに感じられるから。
いつも家族のそばにいて
光や風、緑と響きあいながら
いくつもの季節をかさねていく無垢の木。
少しぐらいキズがついても
いつの間にかなじんでいて、
それも一緒に過ごしてきた証、と思える。
ケガもしながら大きくなる子どもみたいに
家族と一緒に育っていつて、
手をかけるほどに愛おしい。
今日もまた、
無垢の木とともに暮らしを楽しむ
家族の風景をごらんください。

1

「こんなふうに暮らしたい！」
お好みの空間を見つけられます。

Catalog Guide

カタログのご利用方法



...and more

さまざまな暮らしかたを想定した写真が、イメージを固めるのに役立ちます。

幅広い空間に馴染み、流行に左右されないウッドワン商品の魅力をお確かめください。

2

それぞれの空間での暮らしかた、
使用アイテムをご紹介します。



たとえば、このお家の場合・・・

ストーリーを楽しみながら
読み進めていくと、ご家族の
志向や、ウッドワンの商品に
目を向けた理由がわかりま
す。「#○○」(ハッシュタグ)
も、ご自分との共通項を探
すヒントに。

暮らしの ストーリー



このお家に使われている
ウッドワンの商品を、選んだ
ポイントや実際の使い心地
とともにご紹介。お値段は？
という疑問にもお答えできる
よう、巻末の明細ページに
リンクしています。

このお家に 使われている アイテム



同じような空気感を表現で
きるアイテムを価格帯別に
掲載しています。こんなお
家になりたいけれど、予算が
...という場合のコスト調整
にもお役立てください。
詳細は P. 006

価格帯別の ご提案プラン

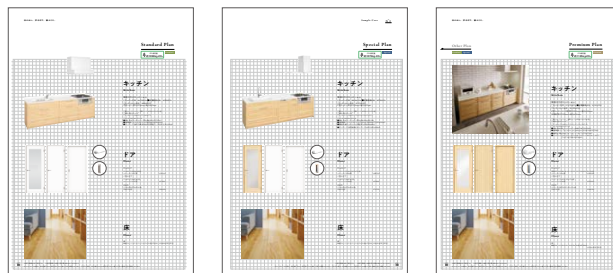

3

ご希望の予算に合わせて
商品をお選びいただけます。

お好きな空間のイメージをもとに、あなた
におすすめの素材や色、デザインをご提案
します。「Premium」「Special」「Standard」
の価格帯からお選びください。

なんとなく好きな空間のイメージを選ぶこ
とはできる。でも、具体的にどんなアイテ
ムを選べばいいのかわからない…。そんな
お悩みを解決！

Standard Plan

Standard

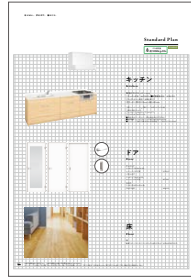

Special Plan

Special

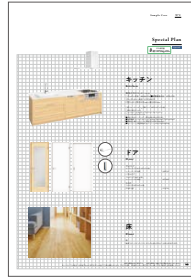

Premium Plan

Premium

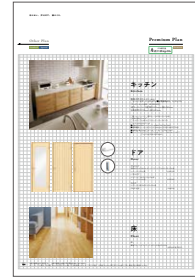

Low <----- Price -----> High

また Standard のドアは、どの空間を選ん
でも同じ価格帯なので、「やっぱりこっちの
雰囲気にしたかった」という場合も予算を変え
ることなく実現していただけます。

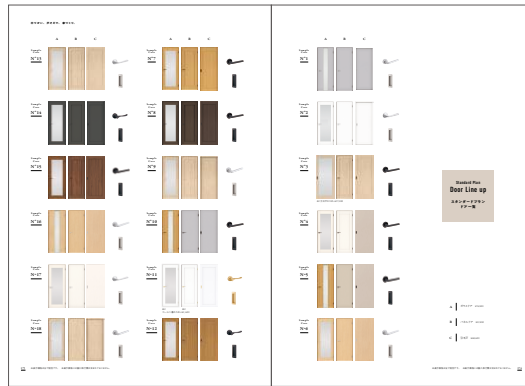

Standard Plan のドア一覧は P.174

4

ニュージープライン®を使用した商品なら、
低炭素社会にも貢献できます。

※づかい、戸をだて、壁づくり。

Standard Plan

CO₂固定量
約1050kg-CO₂

キッチン

Kitchen

無垢の木のキッチン suji

□キッチン本体：¥497,850 □設置機材合計：¥189,000
 (キッチンセット合計 ¥686,850)
 ※キッチン幅2575mm×奥行650mm

□扉色：オークパイン（扉カラー：N20 ナチュラル）
 □拉手：ステンレス
 □ラック：トップ入スタック（フレーム付）
 □シンク：スチールシンク
 ■扉材：QV5 シンクパネル：黒色（扉材：H4011TCWG）
 ■無垢材：オークパイン（扉材：H4011TCWG）
 ■シンク：エー（扉材：黒色）扉材：黒色（扉材：H4011TCWG）

CO₂固定量
約1050kg-CO₂

各プランには、CO₂固定量
（ニュージープライン®）を使用し
た、建具それぞれ1枚ずつ、床
材30坪分を使用した場合の試算）
を掲載しています。
計画的に植林された木材を暮ら
しに活用することは、低炭素社
会に貢献することにつながりま
す。
CO₂固定量の詳細は P.182

5

お手入れしながら永く大切に使える、
本物の素材の魅力を感じてください。



ウッドワンがご提案する商品は、無垢の床やキッチン、ドアをはじめ、お手入れをすれば永く使えるものばかり。シート貼りのドアでも、ずっと愛せる定番のデザインや色柄をご提案。さらに取手についても、真鍮やアルミといった長持ちする素材を取り揃えています。

子どもを育てるように、大切なお家にも手をかけていくことを楽しんでみませんか？

「木づかい、戸そだて、家づくり」
無垢の木を使い、わが家を育てることで、家族のきずなも結ばれてゆく——
それこそが、この一冊でお伝えしたい、
ウッドワンからのメッセージです。

木づかい、戸そだて、家づくり。

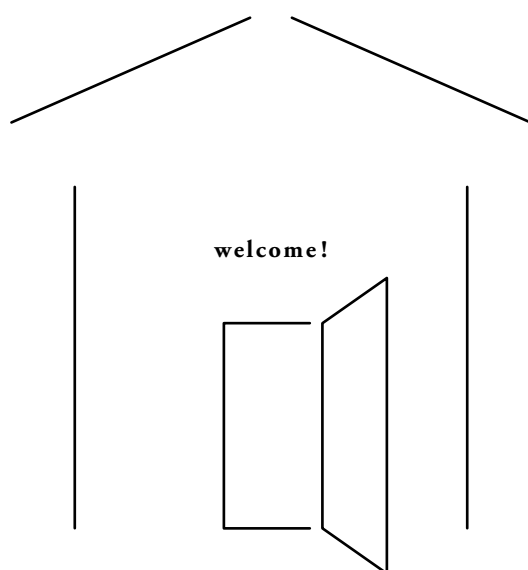

木の家で暮らす家族の風景

Scenery of families living in a wood house.

WOOD ONE

からだの声を聴いて選んだ床が、
大切なことを教えてくれる。

建物種別

団地 /
リノベーション

家族構成

ご主人様(34歳)
奥様(32歳)

” 足るを知る “ 暮らし

よほどの真冬でないかぎり、私たちは素足でいる。どんなに締めつけ感の少ない靴下でも好きじゃない。しっかりと足指を広げ、足裏でそのまま床を感じていたい。ヨガを始めてから、余計そう思うようになった。

だから、リノベーションでいちばんこだわったのは床かもしれない。足ざわりがいいという点も、もちろん無垢で、

くつろいで過ごすリビング側は、波打つような凹凸のある、まるやかなデザイン。小上がりになったキッチン側は、ホール下力があつてきびきび動ける、さらついたデザイン。

古い団地をリノベーションする中で、ここだけは、2種類の床を貼り分けるという贅沢を自分たちに許した。床は、暮らしの基本だから。

- # 団地リノベーション # ふたりぐらし
- # 無垢床 # 素足 # まろやか # ざらざら
- # でこぼこ # 観葉植物
- # バルコニーガーデン # おうちヨガ
- # からだの声を聴く # すこやか
- # すっきり # さっぱり # しずかな生活
- # ミニマリスト # 永く使う # 足るを知る
- # ちょうどいい暮らし

木づかい、戸をだて、窓づくり



決して、広い空間ではないけれど、無垢の木を踏みしめて、緑に囲まれながら、気に入った数少ないモノを永く使う。
「足を知らず、つて、こころいうことだ」と思う。



自然体のサステナブル

私たちの住まいを初めて訪れた友人たちは、まず床の触感に驚く。そして「お寺みたい」と言うのだ。温泉の脱衣所みたい、と言われたこともある。夫はいつも「正解!」と答える。私たちのイメージは、まさにそれだったから。

夫婦とも、お寺や神社の静謐な空気が好きで、2人で巡ることが多い。私はすっかり御朱印集めが趣味になってしまった。夜は決まって温泉を楽しむ。そんな旅の先々で、昔ながらの、どこか懐かしい建材に惹かれるようになった。

友人たちが次に驚くのは、キッチン。私が料理好きなことを知っているから、コンパクトさが意外なんだろう。でも、私にはこれで充分。多くの調理器具を持たずに何でも手でやってしまうから、たくさん収納はいらぬ。すみずみまで常にキレイを保てる、これぐらいの大きさがちょうどいい。流行りのパントリーはないけれど、災害時を兼ねた食品の買い置きは、窓下につくった引き出しにストックしてある。

私も夫も学生時代、ワンルームマンションでのひとり暮らしが長かった。小さなキッチンで自炊するうちに、あるもので工夫することを覚えた。トーストは魚焼きグリルでもおいしく焼ける。紙のケーキ型をやめて、琺瑯の容器を使えばゴミも出ない。「サステナブル」

木づかい、戸そだて、家づくり。



#コンパクトキッチン #白いキッチン #琺瑯 #サステナブル #エシカル

床も、キッチンも、ニュージーパインという木が使われている。「計画的に植林されているからサステナブルなんだ」と、学生時代に環境サークルに所属していた夫も強く推した。キッチンの色は、ワンルームマンション時代と同じ白をセレクト。

という言葉をよく聞くようになったけれど、あの頃から知らず知らずのうちに実践していた気がする。

今、このリビングにはテレビすらない。でも、自分と
しずかに向き合う時間がある。夫婦で、互いの目を見
ながら楽しむ会話がある。



木づかい、戸そだて、家づくり。

コンパクトな空間でも、段差をついたりベンチを設けたり、いろんな場所でくつろげるように設計してもらった。視点が変わると気分も変わる。一人で書きものができるカウンターや、カフェを参考にしたダイニングは、友人からもほめられるポイント。





#家事の時間 #ルーバーのホコリ取り #ドアのお手入れ #フローリングのお手入れ #白の家具 #家事分担 #運氣アップ #仲良し夫婦



共働きで忙しい毎日だけど、すきま時間を使ってこまめにお掃除。普段、ドアや床のお手入れは軽く拭くだけで充分。収納のルーバー扉は、静電気を起こすふわふわのダスターを使えばかんたん。ホコリや汚れが溜まると、心まで澁んでくるような気がして。

木づかい、戸そだて、家づくり。



キッチン
Kitchen



2



1

ドア
Door



床
Floor

PRODUCT

キッチン

無垢の木のキッチン

ちっちゃいsu:iji Neutral Color

ドア

1 ピノアスクローゼット

2 ドレタス

床

無垢フローリング ピノアース 足感フロア

商品明細 → p.163

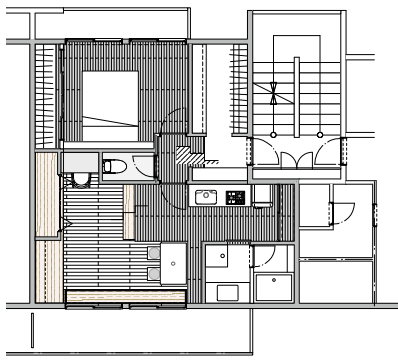

Room Plan Detail N°1

空間全体を明るい色でコーディネートして、キッチン是最小限に。
コンパクトなLDKでも、いろんな場所でくつろげるから好き。



ドア Special

ドアはいろんなカラーがあってワクワク。壁になじませたかったから、木目柄にはしないで、キッチンやレンジフード、冷蔵庫と微妙なグラデーションをつくる淡いグレーを選んだ。



床 Special

2種類のデザインを貼り分けた床材。リビング側は、やさしい足ざわりの「ウェーブ」に。床を一段上げたキッチン側は「オビノコ」。びたっと足裏にフィットして動きやすい。



キッチン Premium

ひとり暮らし時代に使い慣れた、I型の小さなキッチンイメージしてこのタイプに。本当に気に入った調理器具や食器しか使わないから、私たちに充分。

Other Plan

Standard Special

Premium Plan

CO₂固定量
約1133kg-CO₂

Premium



キッチン

Kitchen

無垢の木のキッチン ちっちゃいsu:iji Neutral Color
□キッチン本体 ¥570,300+ ■設備機器合計 ¥374,000
(キッチンセット合計 ¥944,300)
I型キッチン 間口1830mm×奥行650mm

- 扉 ニュージーバイン。〈扉・NZ40 D1色〉
- 取手 S型ステンレス
- ワークトップ 人太グループ3 ソリッドホワイト
- シンク ステンレスPシンク
- 水栓 〈三菱ケミカルクリンスイ〉浄水器一体型水栓 F428WO
- 加熱機器 〈日立〉3口IH HT-N8TF(S)WO
- レンジフード 〈富士工業〉スリムタイプ ADR-3A-7516SIWO



ドア

Door

ガラスドア
透明ガラス カスタムオーダー ピノアスオーダーペイントドア ハイドア P-VS D4 グレー色
レバーハンドル Q型 ¥177,690

パネルドア
ピノアスオーダーペイントドア ハイドア P-VP D4 グレー色
レバーハンドル Q型 ¥144,650

引き戸
ピノアスオーダーペイントドア ハイ引き戸 P-VP D4 グレー色
引き手 XC型 ¥177,700

※オーダーペイントドアのハイドアはカスタムオーダー対応となります。



床

Floor

- 床
- 1 リビング側:無垢フローリングピノアス足感フロア
ハンドスクレイブ ¥89,500/束 (1坪入)
- 2 キッチン側:無垢フローリングピノアス足感フロア
スプーン ¥89,500/束 (1坪入)

Special Plan

CO₂固定量
約1050kg-CO₂

Special



キッチン

Kitchen

無垢の木のキッチン ちっちゃいsu:iji Neutral Color

□キッチン本体 ¥433,900+ ■設備機器合計 ¥191,100
(キッチンセット合計 ¥625,000)

I型キッチン 間口1825mm×奥行650mm

- 扉 ニュージーバイン®(扉:NZ30 D1色)
- 取手 J型掘込み
- ワークトップ ステンレスバイブレーション
- シンク ステンレスPシンク
- 水栓 (KVK)ハンドシャワー水栓 KM5021TECWO
- 加熱機器 (ハーマン)2ロコンロ [ドロッパイン] DC2020SKWO
- レンジフード (富士工業)スリムタイプ ADR-3A-7516SIWO

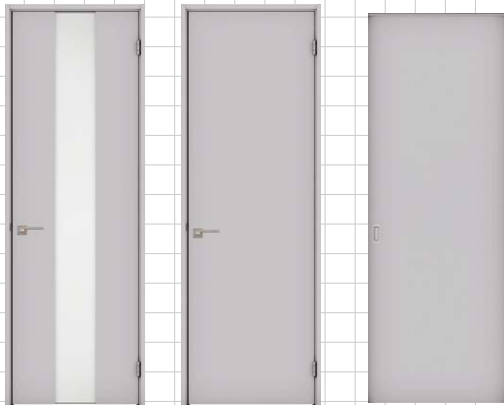

ドア

Door

ガラスドア

ドレタスドアハイドア B-XG G9色
レバーハンドル Q型 ¥106,100

パネルドア

ドレタスドアハイドア B-XF G9色
レバーハンドル Q型 ¥71,200

引き戸

ドレタスドアハイ引き戸 B-XF G9色
引き手 Q型 ¥96,300



1



2

床

Floor

床

- リビング側:無垢フローリングビノアース足感フロア
ウェーブ ¥47,900/束(1坪入)
- キッチン側:無垢フローリングビノアース足感フロア
オビノコ ¥40,000/束(1坪入)

Standard Plan

CO₂固定量
約1050kg-CO₂

Standard



キッチン

Kitchen

無垢の木のキッチン ちっちゃいsu:iji
キッチン本体 ¥321,200+ 設備機器合計 ¥124,000
 (キッチンセット合計 ¥445,200)
 I型キッチン 間口1825mm×奥行650mm

- 扉 ニュージーバイン® (扉:NZ20 WH色)
- 取手 J型掘込み
- ワークトップ 人大グループ3 ソリッドホワイト
- シンク ステンレスPシンク
- 水栓 (KVK) シングルレバー水栓 KM5011TECWO
- 加熱機器 (リンナイ) 2口コンロ RD421H3SWO
- レンジフード (富士工業) ブーツタイプ BDR-3HL-751SIWO



ドア

Door

ガラスドア
 ドレタスドア B-XG G9色
 レバーハンドル RA型 ¥76,900

パネルドア
 ドレタスドア B-XF C9色
 レバーハンドル RA型 ¥51,900

引き戸
 ドレタス引き戸 B-XF C9色
 引き手 SH型 ¥68,600



床

Floor

床
 リビング側、キッチン側:無垢フローリングビノアース
 ナチュラル色 6尺91巾 ¥38,200/束 (1坪入)

木のハコⅡ食のステージで考える、
これからのワークスタイル。

杉の木小屋のように

「ダイニングを木のハコにしよう」。中古マンションを買ってリノベーションすることを決められた時、そう言い出したのは夫だった。「ほら、マナの実家の小屋みたいなさ」

私の実家には、大昔に祖父が建てた杉の木小屋があり、今は父母が農機具を納めている。小屋といってもけっこう広くて、ちよつとした山荘のような雰囲気。夫は、初めて一緒に帰省した夏、そこで食事をしたことが忘れられないようで、今も「野菜の味が全然違った」と言い続けている。

思春期のころ、親が農業をやっていることが恥ずかしかつた私、大学進学を機に、逃げるように一人暮らしを始めた。その大学で出会ったのが、都立育ちの夫。祖父が建てた小屋、実家で採れた野菜、そのいちいち

建物種別 マンション／
リノベーション

家族構成 ご主人様(27歳)
奥様(27歳)

木づかい、戸そだて、家づくり。



に感じ入る彼の姿を見ているうちに、私は今までと
ても大切なものを受け入れてこなかったのかもしれない
い、と思うようになった。

この週末もまた、実家に帰ろう。

- # 木のハコ
- # わくわく
- # 入れ子
- # 山小屋
- # ステージダイニング
- # サブウェイタイル
- # グレイッシュ
- # ナチュラルモダン
- # ルイスポールセン
- # PH5
- # アイアン
- # 家事シェア



選択肢のある生活

夫は今、週末に私の実家の畑を手伝うことを何よりの楽しみにしている。マンションから高速道路を飛ばせば1時間ちょっと。土に触れて、汗をかいて、夜は自家製の野菜たっぷりの料理とビール。あつ、ビールも目当てなのか。

ついに夫は「僕が畑を継いでもいいですか」と申し出るまでになったので、父母は驚きながらもうれしそう。ひとりっ子の私が長らく畑に興味を持たなかったから、父母の代で売り払うことも考えていたみたい。

いずれは、実家方面に移住してもいいかも。私たちの未来予想図にそんな選択肢が増えたのは、リモートワークが可能になったせいもある。最初は不安もあったけれど、意外とやってみるといいね、というのが2人の一致した意見。このままずっとリモートでもいいくらい。私は書斎コーナー、夫はダイニングで、自然に棲み分けもできている。

学生のころ、社会に出れば家と会社を往復する毎日が続くんだろう、と思っていた。それが大人なんだとでも、いざリモートワークを始めてみたら、1日24時間は案外やわらかいものだ気づいた。仕事は面白いけれど、会社に縛られる必要はない。それこそ将来は畑をやりながら、起業だってできると思う。

木づかい、戸そだて、家づくり。



#テレワーク #整理整頓 #ホームオフィス

実家は古い日本家屋で、身のまわりにはいつも木があった。リノベーションの時も、無意識のうちに木の部材ばかり選んでいた。とくに、寝室の一角に設けた書斎コーナーがお気に入り。木のデスクが、デジタル機器の素っ気なさをやわらげてくれる。

今のマンションは、先々に子どもを授かったとしても、小学校に上がるくらいまでは住める広さ。あと数年は2人だけの生活を楽しみたいから、その間にこれからの可能性を探っていこう。

家族のカタチ、住む場所、ワークスタイル…。選択肢があるって、ワクワクするね。



食がいちばん楽しい

共働きだから、家事は対等にやっている。夫も料理ができる人。和食中心の私と違って、ピザを生地から作ってくれたりするのがうれしい。今日のトッピングは、れんこんとアスパラ。

れんこんは私の実家から届いたもので、伝統的な「大和野菜」のひとつである筒井れんこん。ちなみに秋冬によく届く大和まなは、父がいちばん力を入れて育てている大和野菜で、私の名前「真菜」の由来でもある。いつも荷物を解いて「マナがいた!」と喜ぶ夫が、ちよつと可愛い。

アスパラは、産直アプリで購入した北海道産。ハウス物だけど太くておいしい。最近、夫婦でこのアプリにハマっている。生産者さんとのやりとりも楽しみ。

できた、できた。大和野菜と、北海道野菜のコラボレーションピザ。味わうのはもちろん、木のハコ、私たちの特別な食のステージで。

木づかい、戸そだて、家づくり。



#ふたり暮らし #家族の時間 #簡単発想の料理 #手作りピザ

2人とも料理が好きだから、キッチンにはシンクとコンロの配置を分けてII型に。一緒に作業しても、動線が重なりにくくて使いやすい。このまま夫婦で腕を上げて、将来は実家をカフェに改装しようか。それともデュアルライフ？ピザを片手に夢がふくらんでいく。



木づかい、戸そだて、家づくり。

シンプルな暮らしを心がけているけれど、気に入った雑貨を買う楽しみも捨てがたい。というわけで、このオープン棚だけは「飾っている場所」。アイデアに行き詰まって仕事場から出てきたら、同じ状況らしい夫とコンニチハ。家事を挟んで気分を変えてみる？





好きな人と、好きな家で

一人暮らしを早く始めて良かったのは、料理を覚えたことと、インテリアの楽しみに目覚めたこと。だんだん「白×明るい木目」が好き、という自分の傾向がわかってきた。そのうち、ハンガーの種類まで揃えれば美しい、というような小ワザも身についたりして。

そして今は、見た目以上に家事動線が大事、ということを実感している。キッチンからランドリーまで一直線にしたのが正解で、家事が捗るようになった。それに、私は洗濯中、夫は料理中でも会話ができる。

好きな人と、好きな家で暮らす。こんなに幸せなことってないと思う。会社の上司たちは謙遜なのか何なのか、「結婚は忍耐」とかマイナスなことばかり言うけれど。まだ1年や2年で何がわかるんだ、って言われるかもしれないけれど。私は、誰かに聞かれたらこう答えた

い。
結婚って、いいものだよ。

木づかい、戸そだて、家づくり。



家事の時間 # ナチュラル志向 # らしい暮らし # シンプルマインド # 明るい空間 # タイルの壁 # 洗面家事室

キッチン Kitchen



洗面 Washstand



ドア Door



1



2



3

木づかい、戸そだて、家づくり。



床
Floor



収納
Storage

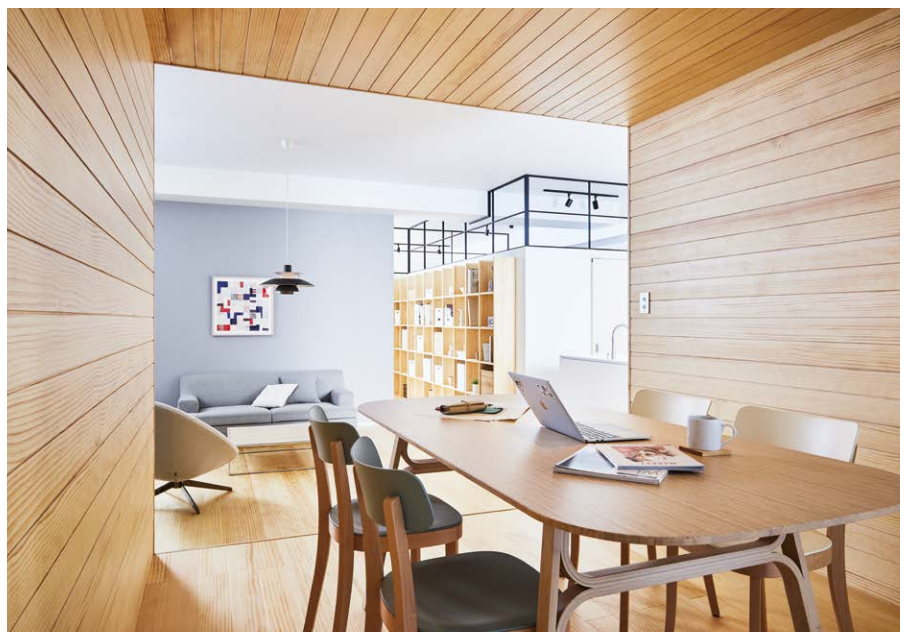

壁
Wall

PRODUCT

キッチン

無垢の木のキッチン su:iji

洗面

無垢の木の洗面台

ドア

1 2 3 ピノアース

床

無垢フローリングピノアース

収納

無垢の木の収納

寝室壁面収納プラン/デスクプラン

壁

羽目板 ピノアース

商品明細 → p.164

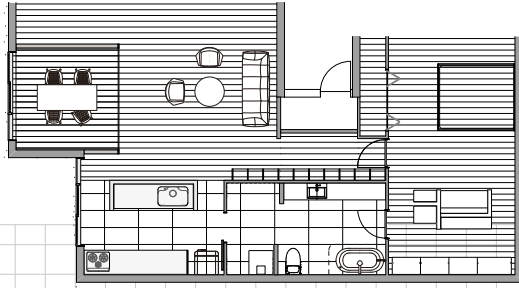

Room Plan Detail N°2

木に包まれた食のステージを引き立てるように、内装はさっぱりと。
この風景をキープしたいから、夫も床にもものを置かなくなった。



ドア Premium

透明なガラスってちょっと躊躇したけど、日が照ったり、曇ったり天気を感じられて嬉しい。

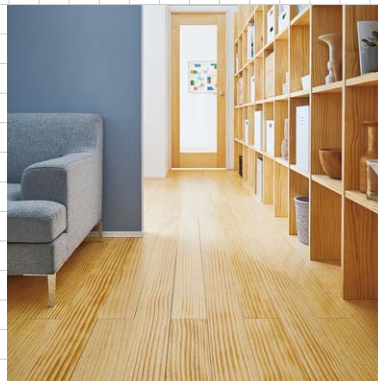

床 Premium

以前のアパートのべたっとした床が嫌で、無垢に。足触りも良く冬でも温かく大正解。



キッチン Premium

パインのあたたかさ、なんとなく奥行き感のあるマットなホワイトの天板。共働きだから絶対譲れなかった大きな食洗機。2人で料理するには欠かせなかったII型でお気に入りの場所に。

Other Plan

Standard Special

Premium Plan

CO₂固定量
約1125kg-CO₂

Premium



キッチン

Kitchen

無垢の木のキッチン su:iji

□キッチン本体 ¥1,232,600+ ■設備機器合計 ¥1,160,000
(キッチンセット合計 ¥2,392,600)

II型キッチン/シンク側 間口2120mm×奥行650mm、
加熱側 間口2725mm×奥行650mm

- 扉 ニュージーバイン® (扉グレード:NZ30 ナチュラル色)
- 取手 S型ステンレス
- ワークトップ 人犬グループ3 ソリッドソリッドホワイト
- シンク 人犬スタクエアシンク
- 水栓 (KOHLER®)ハンドシャワー水栓 K-596T-ZX-VSWO
- 加熱機器 (ハーマン)ガスコンロ [piatto vari] DS3621WAP2STEWO
- 食器洗い機 (Miele)フロントオープンタイプG7314CSCIWO
- レンジフード (アリアフィーナ)フィルターレスフードダクトカバータイプ [フェデリカ] FEDL-952TWWO



ドア

Door

ガラスドア

透明ガラス カスタムオーダーピノアースドア N-VS ナチュラル色
レバーハンドル AL型 ¥144,500

パネルドア

ピノアースドア N-FP ナチュラル色
レバーハンドル AL型 ¥156,300

引き戸

ピノアース引き戸 N-FP ナチュラル色
引き手 XC型 ¥148,100

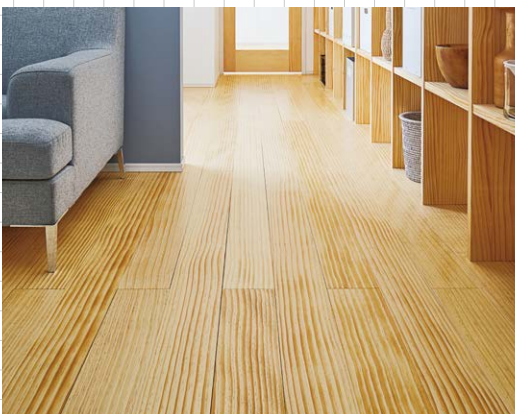

床

Floor

床
無垢フローリングピノアースナチュラル色 6尺120巾
¥55,000/束 (1坪入)

Special Plan

CO₂固定量
約1073kg-CO₂

Special



キッチン

Kitchen

無垢の木のキッチン su:iji

□キッチン本体 ¥849,600+■設備機器合計 ¥725,000
(キッチンセット合計 ¥1,574,600)
P型キッチン 間口2575mm×奥行900mm

- 扉 ニュージーバイン® (扉グレード:NZ30 ナチュラル色)
- 取手 S型ステンレス
- ワークトップ 大人グループ2 グレイン グレイスノー
- シンク 大人スクエアシンク
- 水栓 (KVK)ハンドシャワー混合水栓 KM6061ECWO
- 加熱機器 (リンナイ)ガスコンロ [Superia] RB31AW3712DGAVWWO
- 食器洗い機 (パナソニック)深型 NP-45ME9WAAWO
- レンジフード (渡辺製作所)サイドフード WRS-S90ZMWRWO



ドア

Door

ガラスドア ピノアースドア N-VS ナチュラル色 レバーハンドル RN型	¥88,700
パネルドア ドレタスドア B-XF W1色 レバーハンドル RN型	¥53,800
引き戸 ドレタス引き戸 B-XF W1色 引き手 Q型	¥70,700

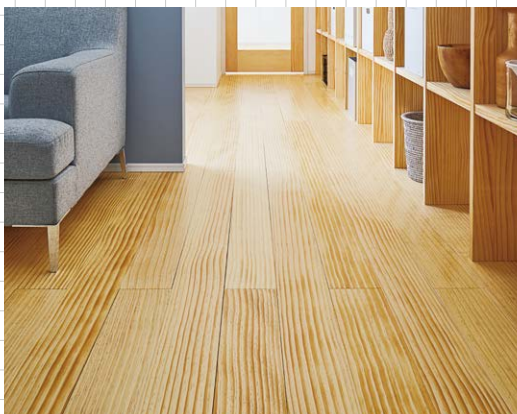

床

Floor

床
無垢フローリングピノアースナチュラル色 6尺91巾 ¥38,200/束 (1坪入)

Standard Plan

CO₂固定量
約1050kg-CO₂

Standard



キッチン

Kitchen

無垢の木のキッチン su:ijj

□キッチン本体 ¥497,800+ ■設備機器合計 ¥189,000
(キッチンセット合計 ¥686,800)

I型キッチン 間口2575mm×奥行650mm

- 扉 ニュージーバイン® (扉グレード:NZ20 ナチュラル色)
- 取手 S型ステンレス
- ワークトップ 大人グループ1 フォルテ T1
- シンク 大人フォルテシンク
- 水栓 (KVK) シングルレバー混合水栓 KM5011TECWO
- 加熱機器 (リンナイ) ガスコンロ RB32AM5H2SAVWVO
- レンジフード (富士工業) 梁突き対応用浅型フード BFRS-3F-901LWVO



ドア

Door

ガラスドア

ドレタスドア B-DW W1色
レバーハンドル RT型 ¥76,900

パネルドア

ドレタスドア B-XF W1色
レバーハンドル RT型 ¥51,900

引き戸

ドレタス引き戸 B-XF W1色
引き手 SH型 ¥68,600

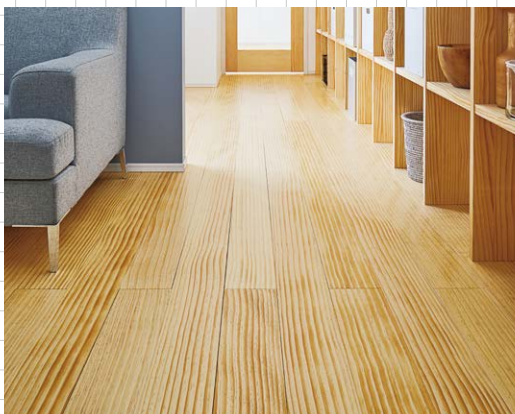

床

Floor

床

無垢フローリングピノアースナチュラル色 3尺91巾 ¥33,800/束 (1坪入)

まだまだまだ続く人生を、
 ファーマー1年生から始めよう。

地に足を着ける

「上出来だよな」と、夫が畑からの収穫物を満足気に抱えている。初めて露地栽培に挑戦した小カブだ。小石を丁寧に取り除いた甲斐あって、つるりと白い肌。ほんとに、上出来。

これまでは、都心のマンションのプランターでしか野菜を育てることがなかった。それも数カ月の間だけ。ステイホーム期間中、夫がいきなり、バルコニーで家庭菜園をやろうと言いだしたのだ。私も鬱々としていたから、何か新しいことを始めたくて賛成。すると予想以上の収穫があり、気を良くした私たちは露地栽培に憧れ、ついには郊外に土地を買ってスピード移住まで果たしてしまった。

友人たちには仰天されたものの、後悔はしていない。マンションの高層階で連日ニュースを眺めながら、私

建物種別 戸建て/新築
 家族構成 ご主人様(57歳)
 奥様(54歳)

木づかい、戸そだて、家づくり。



- # 家庭菜園
- # セカンドライフ
- # 移住
- # 田舎暮らし
- # ジャパニーズモダン
- # しっとり
- # 陰影礼賛
- # あらわし梁
- # ジョージナカシマ
- # ミングレン
- # ハンスウェグナー
- # デイベッド
- # ペーパーコード張り
- # 縦格子
- # 旅館風

「私たちは「世界はいつどうなるか分からない」と痛感した。だから「やりたいことをやる」と決めたのだ。文字通り、これからは地に足を着けて、衣食住を大切に生きてみよう。」



人生は100年時代

露地栽培は、さすがにマンション高層階でのプランター栽培とは違って育てがいががある。が、虫や鳥獣による食害との闘いでもある。初心者向けの小カブは上手くいったものの、他の作物は苦戦中。とくに玉ねぎが難しい。

新居の近くにはファーマーズセンターがあり、プロの農家の方々による新鮮な産直野菜が並んでいる。地元の気候に合った作物や、旬の時期がよくわかって有難い。土付きの野菜を買い求めている、しげしげと眺め回して勉強の日々。

これまでも、決して食生活をおろそかにしてきたわけではない。夫と職場結婚してからも仕事を続け、多忙ながらも食事を作り続けてきた。息子2人は肉を喜ぶけれど、なるべく野菜もたくさん摂れるように。けれど、野菜はスーパーで買うのが当たり前で、なるべく安く普通の野菜が手に入ればそれで良かった。

ところが、家庭菜園を始め、ファーマーズセンターで昔ながらの固定種・在来種にこだわる生産者さんに出会い、その人がつくる野菜の力強い味わいに驚かされた。

今までの「普通」は、いったい何だったの。

木づかい、戸そだて、家づくり。



家庭菜園 # 趣味の時間 # 漬物 # 自然食 # 土付きの野菜 # 自然志向

ファーマーズセンターでは、居合わせた農家の方や家庭菜園の先輩方からアドバイスをもらえたりもする。今は、知り合った方に分けてもらった糠床で漬物にもチャレンジ。初夏は梅仕事にも手を出した。保存食の作り方、もっともっと覚えなければ。

少なからずショックを受けたものの、「ようし」とも思っている。今はまだ、初心者向けの野菜を、農薬も使いながら作っているけれど、いつか、固定種や在来種を減農薬で育ててみたい。人生は100年時代、まだまだ勉強、勉強。



初孫を待ちながら

移住にあたり、私たちの背中を押した出来事がもうひとつある。ステイホーム期間に入る少し前に、長男が結婚したのだ。

「孫が産まれたら、自然いっぱい場所で遊ばせてやりたいし」。移住について友人に話すと、気が早すぎると一笑に付された。もちろん、デリケートな問題だから、長男夫婦には何も言わずにいたけれど。なんと土地を契約した日、長男からおめでたの報告電話がかかってきたのである。夫は「産まれる前からジジババ孝行だな」と、今から目尻を下げっぱなし。

かくして「いずれ孫もお手伝いしやすいうちに」、ダイニングテーブルとキッチンの距離を近づけた私たちの計画は大当たりとなった。ただ、普段は集中して料理したいので、キッチン本体は壁付けにしている。

お嫁さんからは、はちきれんばかりのお腹の写真が送られてきた。さあ、いつでも出ておいで。

木づかい、戸そだて、家づくり。



静寂 # 木陰 # オーク # オークとパイン # 調和 # ITAYAの本棚

私はひと足先に、夫と同じ職場を早期退職。夫は定年まで頑張るつもりかと思いきや、「あと3年ぐらいでいいかな。今後はほとんどリモートで済みそうだし」とのこと。住み替えを機に、夫と今後の生活について、本音で話せたのも良かったことのひとつ。



木づかい、戸そだて、家づくり。

「土付きの野菜を転がしておいても似合う、和モダンな家にしたい」という軸があったから、住まいのプランニングはスムーズに進んだ。縦格子の建具を多く取り入れたのは、旅館や小料理屋のようなイメージで。とくに、しっかりと落ち着ける夜の時間が好き。





地域に根をはって

「Yさん、何だって？」と夫に尋ねる。うちから10分ほどの場所に住んでおられる、家庭菜園の大先輩だ。玉ねぎを持ってきてくださり、夫と話し込んでいた。私も一緒に聞きたかったけれど、お茶を出した途端に友人から電話がかかってきて。

「トウ立ちさせない大きさを、冬を越すのが大事だって。Yさんもずいぶん失敗したらしいよ」

野菜を転がしておけるように広くとった土間が、ご近所さんとのコミュニケーションの場にもなっている。わざわざ上がっていただけがなくても、ちょっと腰掛けで話し込めるのがいい。玉ねぎの育て方で悩むなんて、ここに住むまでは想像もできなかったけれど。親切な地域の方々に助けられつつ、私たちはフアーマー1年生。

「明日また、センターに行くか」。立ち上がる夫の動きが、ずいぶん軽快になっている。もう、よっこいしょ、って言わなくなったね。

木づかい、戸そだて、家づくり。

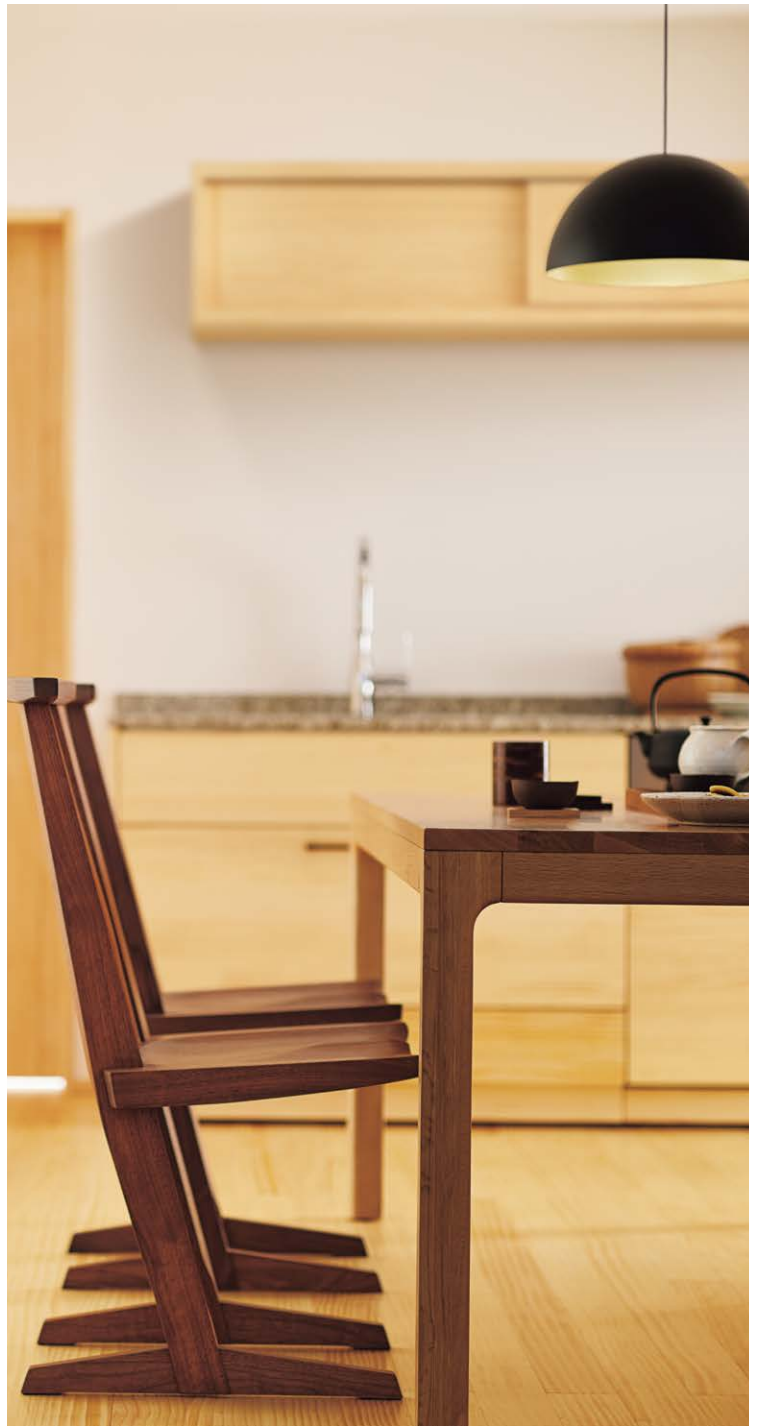

縁側 # 風を感じる # ゆったりとした時間 # 和 # 格子 # 愛着のある空間 # 無垢床 # 床のお手入れ



収穫した野菜は土間で洗えるけれど、ついそのまま部屋に上げてしまい、床の浮造りの隙間に砂が入り込んで傷がつく。それでも私が「土付きの野菜が部屋にある風景」を愛していることを知っている夫は、黙って床をペーパーで削り、オイルを塗ってくれる。

キッチン
Kitchen



ドア
Door



床
Floor



木づかい、戸そだて、家づくり。



階段
Stairs



天井
Ceiling



壁
Wall

PRODUCT

キッチン

無垢の木のキッチン すじじ

ドア

ピノアース

床

無垢フローリングピノアース

階段

鼻の出O階段

壁

鎧天井

天井

デザインウォール 徹

商品明細 → p.165

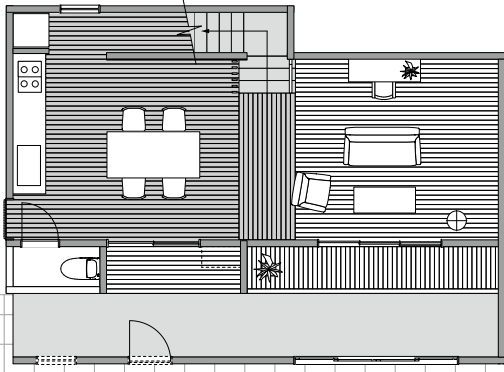

Room Plan Detail N°3

終の住処として、永く愛せる家にしたかったから
日本家屋の伝統を取り入れつつ、木とグレーの飽きのこないインテリアに。



ドア Premium

深い軒や縁側にピッタリ。和モダンな格子の建具は旅館みたい。庭からの木漏れ日がとっても心地良い。



床 Premium

浮造り仕上げの無垢の床は足腰が弱くなったときにも快適に過ごせそう。



キッチン Premium

普段は集中して料理をしたいからI型に。ダイニングテーブルが近いから、意外にも配膳もラクラクで大正解。今後のためにタッチレスの水栓や大型食洗機、お手入れいらずのレンジフードを取り入れて「家事ラク」に。

Other Plan

Standard Special

Premium Plan

CO₂固定量
約1115kg-CO₂

Premium



キッチン

Kitchen

無垢の木のキッチン su:iji

□キッチン本体 ¥968,800+ ■設備機器合計 ¥1,021,000
(キッチンセット合計 ¥1,989,800)

I型キッチン 間口2725mm×奥行650mm/
引き戸の収納 間口1500mm×高さ350mm

- 扉 ニュージーバイン® (扉グレード:NZ20 ナチュラル色)
- 取手 B型ブラック
- ワークトップフィオレストーンRF
- シンク ステンレススクエアマルチシング
- 水栓 (KVK) タッチレスハンドシャワー混合水栓 KM6071ECWO
- 加熱機器 (リンナイ) グリルレスガスコンロ [ドロップイン] RD641STSAWO
- 食器洗い機 (GAGGENAU) フロントオープンタイプ DI26040DWO
- レンジフード (富士工業) オイルスマッシャーフード CLRL-ECS-902RSIWO



ドア

Door

- ガラス引き戸
- ピノアース引き戸 N-WJ ナチュラル色 ¥336,600
- パネルドア
- ピノアースドア N-FP ナチュラル色
- レバーハンドル VB型 ¥134,700
- 引き戸
- ピノアース引き戸 N-FP ナチュラル色
- 引き手 BC型 ¥148,100

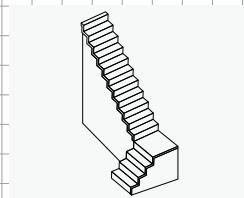

床・階段

Floor・Stairs

- 床
- 無垢フローリングピノアース 自然塗料クリア色 6尺91巾 ¥41,000/束 (1坪入)
- 階段
- 集成ピノアース ナチュラル色 鼻の出0mm仕様
- 直3段+踊り場+直10段/上がり切り15段 ¥481,690

Special Plan

Special



キッチン

Kitchen

無垢の木のキッチン su:ijj

□キッチン本体 ¥758,200+ ■設備機器合計 ¥515,000
 (キッチンセット合計 ¥1,273,200)

I型キッチン 間口2725mm×奥行650mm/
 引き戸の収納 間口1500mm×高さ350mm

- 扉 ニュージャーパン。《扉グレード:NZ20 ナチュラル色》
- 取手 B型ブラック
- ワークトップ ステンレスハイブレーション
- シンク ステンレスクエアマルチシンク
- 水栓 (三菱ケミカル・クリンスイ)ハンドシャワー混合水栓 F428WO
- 加熱機器 (リンナイ)ガスコンロ RB31AW41T2RVWWO
- 食器洗い機 (リンナイ)コンパクト型 RKW-405GPM-STWO
- レンジフード (富士工業)フィルターレスフードスリム省エネタイプ SERL-EC-901SIWO



ドア

Door

ガラス引き戸

ドレタス引き戸 B-TR ナチュラルクリア色

引き手 QB型

¥155,200

パネルドア

ドレタスドア B-DR ナチュラルクリア色

レバーハンドル QB型

¥54,400

引き戸

ドレタス引き戸 B-DR ナチュラルクリア色

引き手 QB型

¥70,700



床・階段

Floor・Stairs

床

銘木フローリング コンピットグレードプラス101 ハードメープル

¥32,000/束(1坪入)

階段

LVハードメープル ひな壇仕様 蹴込板・側板ブラック

直3段+踊り場+直10段/上がり切り15段

¥346,530

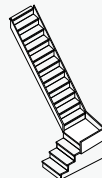

Standard Plan

Standard



キッチン

Kitchen

無垢の木のキッチン su:ijj

□キッチン本体 ¥625,500+ ■設備機器合計 ¥168,000
(キッチンセット合計 ¥793,500)

I型キッチン 間口2575mm×奥行650mm/
引き戸の収納 間口1500mm×高さ350mm

□扉 ニュージャーパン。〈扉グレード:NZ20 ナチュラル色〉

□取手 J型 掘込み

□ワークトップ ステンレスヘアライン

□シンク ステンレスシンク

■水栓 (KVK) シングルレバー混合水栓 KM5011TECWO

■加熱機器 (リンナイ) ガスコンロ RB32AM5H2SAVWO

■レンジフード (渡辺製作所) スリムタイプ WBS-902AMS17WO



ドア

Door

ガラス引き戸

ドレタス引き戸 B-DW ナチュラルクリア色

引き手 BH型

¥94,100

パネルドア

ドレタスドア B-DR ナチュラルクリア色

レバーハンドル BA型

¥51,900

引き戸

ドレタス引き戸 B-DR ナチュラルクリア色

引き手 BH型

¥68,600

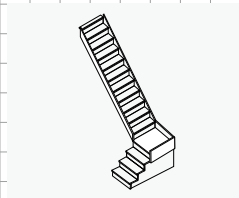

床・階段

Floor・Stairs

床

スタンダードフローリング コンビットブラッシングオークV152 ライトブラウン色
¥27,800/束(1坪入)

階段

LVチェルード ライトブラウン色 ひな壇仕様 蹴込板・側板ブラック
直3段+踊り場+直10段/上がり切り15段 ¥281,030

娘が自分らしさを見つける
きつかけづくりを、この家で。

元気の遊び場

休みの朝、意識の低いママトライダーを乗り回している。午後も公園に行き、が待たされないようだ。パパは「とりあえず朝ごはんを食べたいよ。」

家の中に、玄関から続く土間が欲しいと言ったのは僕だ。僕からの要望としてはそれだけだった。インテリアのことはわからず、妻のほうか断然センスがいい。自分としては、趣味のビストバイクをメンテナンスできる場所さえあれば良かった。

「じゃあ、リビングまで土間にしない？私が好きな北欧インテリアにも合いそう」。そんな妻の一言で、予想以上に広がった土間空間。バイクをそのまま持ち込めることはもちろん、土汚れも掃除しやすい。妻はモルタルの色が、キッチン選びのヒントにもなったと喜んでる。

建物種別 マンション/
リノベーション

家族構成 ご主人様(34歳)
奥様(31歳)

長女(3歳)

木づかい、戸そだて、家づくり。



- # わくわく
- # 北欧モダン
- # アクセントカラー
- # 元気印
- # HAY
- # デンマーク
- # 土間リビング
- # モルタル
- # 見渡せるキッチン
- # 遊び心
- # 親子で趣味
- # ビストロバイク
- # ストライダー
- # しつけ
- # お手伝い

でも、何よりいちばんうれしいのは、元気印の娘にとっ
て格好の遊び場になっていることだな。



興味の芽を伸ばす

北欧インテリア、ってどんなものだろう。そっち方面には疎いので、リノベーション前にネットで調べたことがある。妻が好きだと言う家具メーカーは、デンマーク発祥のブランドらしい。あれ、デンマークとフィンランドってどう違うんだっけ。そんなネットサーフィンから、面白い読み物に行き当たった。北欧の教育事情だ。

たとえばノルウェーでは、なんと大学まで授業料が無料。「良い成績をあげる」ことよりも「自分らしい生き方を見つける」ことのほうが大切で、親は子どもをひとりの人間として尊重し、子どもの意思を優先するのだそうだ。また、フィンランドには「ライバル」という意味をもつ言葉が存在しない。のんびりとした教育方針が浸透していて、誰かと比べるという概念がないらしい。親は、子どもが自分でやりたいことを見つけるのを気長に待ち、それが見つかればサポートに徹する。

この記事を読んだのが、リノベーションの具体的なプランに入る前でよかったと思う。そのまま北欧礼賛というつもりはないが、妻と自分たちらしい子育てについて考えることができた。娘にも、自分らしさを見つける「きっかけ」を数多く与えられる住まいにしよう、と話し合った。

木づかい、戸そだて、家づくり。



調和 # ゾーニング # 愛着のある空間 # 明るい空間 # ウエルカムサニタリー # ITAYAの本棚

キッチンカウンターに手が届くようになった娘は、最近お手伝いをしたがる。平日はなかなか最後まで見守るゆとりはないけれど、休日は何でもやらせている。もともとテキパキ派の妻は、ずいぶん気が長くなった。時々、息をついてクールダウンしているけど。

1年前、ストライダーに飛びついてあっという間に乗りこなしたように、娘は着々と興味の芽を伸ばしている。踏み台に上ってみたくて、手洗いの習慣が身についた。並べた置物の中では、どうやらワンちゃんがお気に入り、毎日いろんな場所を「おちゃんぽ」させている。さあ、次はどんなきっかけを仕込もうか。



ぴかぴかに食べよう

娘は幸い、偏食が少ない。野菜も普通に食べてくれる。ある意味、容赦ない僕らの食育(?)が功を奏しているのだろうか。

僕らは共働きで、妻のほうが遅く帰る日も少なくない。娘を保育園へ迎えに行き、大急ぎで夕食の用意をしている間、キュウリを持たせておいたらポリポリかじり始めた。人参や大根も、ポリポリ。今では保育園でもすっかり有名になっている。親としては本望だ。

ただし食べムラはあるので、食に興味を持てるような彩りや盛り付けになるように心がけている。作るころも見てほしいから、キッチンにはゲートをつけなかった。安全には2人で気を配らばいい。いつでもウエルカムだ。

妻が選んだグレーのキッチンが、カラフルな食材の彩りを際立たせている。今日は完食して「ぴかぴか!」って言えるかな。

木づかい、戸そだて、家づくり。



#みんなで食事 #みんなでシェア #笑顔もシェア #カラフル

妻は食器も好きで少しずつ買い集めているため、キッチンにたっぷりの収納は必須だった。娘が小さいうちはプラスチックの食器でも…と僕は一瞬思ったが、妻は「陶器は触感がいいし、割って失敗すればいい。丁寧に使うようになるから」。なるほどな。

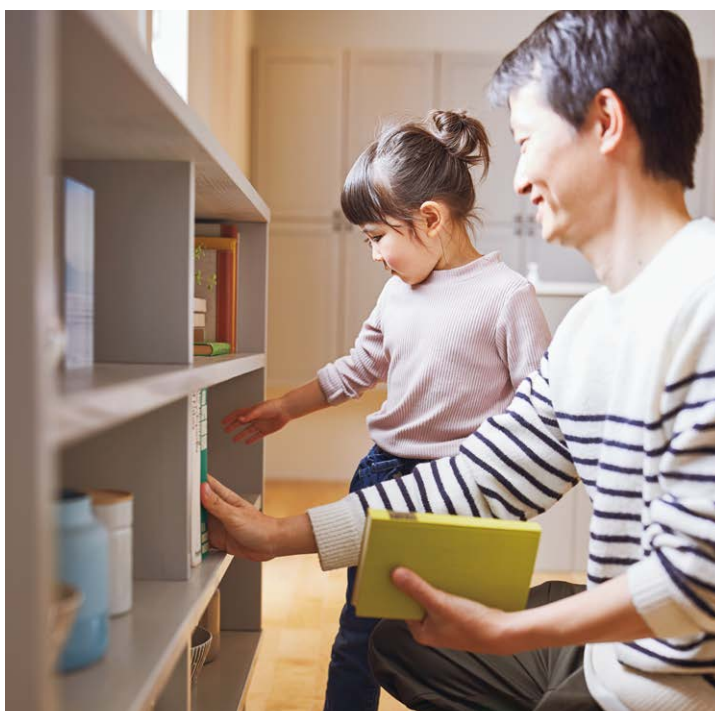

すぐそばに本物を

リビングにテレビを置くかどうかは、夫婦でけっこう悩んだ。普段の僕らにテレビはほとんど必要ないが、映画は観たい。置こう、と決めたとき、ダイニング側には本棚を据えることにした。ちょっとした実験のような気分だった。今は他にも刺激的なことがたくさんある時代とはいえ、娘がテレビ漬けにならないか気になるようになっていたから。そして今のところ、絵本に軍配が上がっている。

子どもってすごいな、と思うのは、強く言い聞かせたわけではないのに、娘がきちんと区別しているところだ。ストライダーで走るのは、土間。座って絵本を読むのは、板間。幼いながらに、本物の木の心地よさがわかっているのだろう。

娘よ。10年後、テレビがあるかどうかはわからない。でも、木は100年後も、きっとある。本物って、そういうことなんだよ。

木づかい、戸そだて、家づくり。



#DIY #自分で作る #各々の時間 #寝転ぶ #パーソナルチェア #無垢床 #ITAYAのTV台 #キッチンのお手入れ



カップボードは壁一面に造り付け、家具のようにすっきり見せることに妻がこだわった。無垢の木なので傷も付くけれど、どうしても気になる部分だけをタッチアップペイント。これはメンテナンス好きな僕の役目。先々、どんな味わいが出るのか楽しみだ。

キッチン Kitchen



洗面 Washstand



ドア Door



木づかい、戸そだて、家づくり。



床
Floor



収納
Storage



室内窓
Interior window

PRODUCT

キッチン

無垢の木のキッチン su:iji Neutral Color

洗面

無垢の木の洗面台

ドア

1 2 ピノアース

3 ドレタス

床

無垢フローリング コンビットソリッド

収納

カップボード su:iji Neutral Color

室内窓

imadoki

商品明細 → p.166

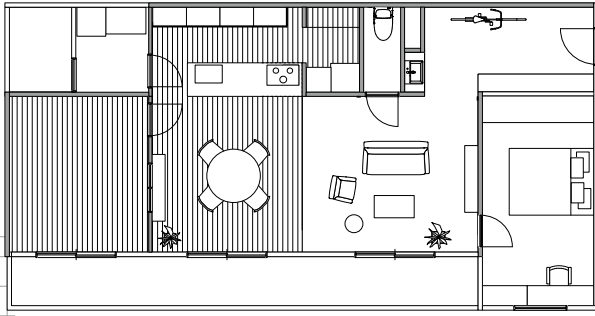

Room Plan Detail N°4

夜が長い北欧では、室内で過ごす時間を楽しむためにカラフルな色を入れるらしい。妻が選んだのは元気の出るイエロー。



ドア Premium

自然塗料の無垢のドアは気が向いたらまた違う色に塗り直すのもありなのかも。



床 Premium

足触りが気持ちの良い無垢の床にして大正解。娘も気持ちが良いのかよく寝転がって絵本を読んでいる。



キッチン Premium

グレーのトーンだけど本物の木が使われていて、永く使えるところがお気に入り。対面のキッチンは娘の様子がよく見えて嬉しい。

Other Plan

Standard Special

Premium Plan

CO₂固定量
約83kg-CO₂

Premium



キッチン

Kitchen

無垢の木のキッチン su:iji Neutral Color

□キッチン本体 ¥924,300+■設備機器合計 ¥810,000

(キッチンセット合計 ¥1,734,300)

P型キッチン 間口2575mm×奥行750mm

リビング側フロントパネル納め

- 扉 ニュージーバイン® (扉グレード:NZ40 D4色)
- 取手 B型ブラック
- ワークトップ 人太グループ3 ソリッドソリッドホワイト
- シンク 人太スクエアシンク
- 水栓 (KVK) タッチレスハンドシャワー水栓 KM6071ECWO
- 加熱機器 (日立) 3口IH HT-N8STWF(S)WO
- 食器洗い機 (リンナイ) 深型 RKWF-D401GPMAWO
- レンジフード (富士工業) キュービックフード MKR-3B-9016SWO



ドア

Door

ガラスドア

透明ガラスカスタムオーダーピノアースオーダーペイントドア P-VS 自然塗料ホワイト色
レバーハンドル BM型 ¥147,700

パネルドア

ピノアースオーダーペイントドア P-VP 自然塗料ホワイト色
レバーハンドル BM型 ¥118,200

引き戸

ピノアースオーダーペイント引き戸 P-VP D4グレー
引き手 MC型 ¥139,700



床

Floor

床

無垢フローリングコンピットソリッドハードメーブル ¥37,500/束 (0.5坪入)

Special Plan

CO₂固定量
約53kg-CO₂

Special



キッチン

Kitchen

無垢の木のキッチン su:iji Neutral Color

□キッチン本体 ¥808,100+ ■設備機器合計 ¥610,000
(キッチンセット合計 ¥1,418,100)

P型キッチン 間口2575mm×奥行750mm
リビング側フロントパネル納め

- 扉 ニュージーパイン® (扉グレード:NZ40 D4色)
- 取手 B型ブラック
- ワークトップ 大犬丸キップ2 グレイングレインスノー
- シンク 大犬丸エアシンク
- 水栓 (KVK) ハンドシャワー水栓 KM6061ECWO
- 加熱機器 (日立) 3口IH HT-N8STF(S)WO
- 食器洗い機 (リンナイ) コンパクト型 RKW-405AM-SVWO
- レンジフード (富士工業) サイドフード SBARR-903VRSIWO



ドア

Door

- ガラスドア
透明ガラスカスタムオーダーピノアース ドア N-VS ホワイト色
レバーハンドル BM型 ¥106,400
- パネルドア
ピノアース ドア N-VP ホワイト色
レバーハンドル BM型 ¥76,900
- 引き戸
ドレタス引き戸 B-XF G3色
引き手 BC型 ¥69,700

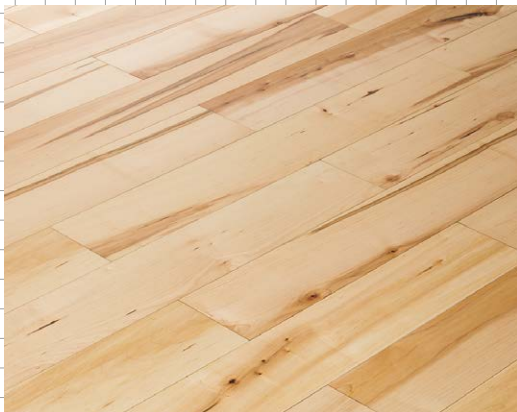

床

Floor

- 床
遮音フローリング L45 銘木キャラクターセクションハードメープル
¥50,800/束 (1坪入)

Standard Plan

Standard



キッチン

Kitchen

無垢の木のキッチン su:iji Neutral Color
キッチン本体 ¥637,800+ 設備機器合計 ¥490,000
 (キッチンセット合計 ¥1,127,800)
 P型キッチン 間口2575mm×奥行750mm
 リビング側フロントパネル納め

- 扉 ニュージーパイン® (扉グレード: N230 D4色)
- 取手 B型ブラック
- ワークトップ 大人クルキープ1 フォルテ TJ
- シンク ステンレスシンク
- 水栓 (KVK) シングルレバー混合水栓 KM5011TECWO
- 加熱機器 (日立) 3口IH HT-N8STF(S)WO
- レンジフード (富士工業) サイドフード SBARR-903VRSIWO



ドア

Door

- | | |
|-------------------|---------|
| ガラスドア | |
| ドレタスドア B-DW ホワイト色 | |
| レバーハンドル BA型 | ¥76,900 |
| パネルドア | |
| ドレタスドア B-DR ホワイト色 | |
| レバーハンドル BA型 | ¥51,900 |
| 引き戸 | |
| ドレタス引き戸 B-XF G3色 | |
| 引き手 BH型 | ¥68,600 |



床

Floor

床
 遮音フローリング グランドフローリング L45 ベール色 ¥39,600/束 (1坪入)

家族がいて、仕事もある、
それでも自由に生きるといふこと。

建物種別 戸建て／
リノベーション

家族構成 ご主人様(44歳)
奥様(42歳)

長女(12歳)

長男(10歳)

グランピング気分で

天気予報は下り坂だ。家族で行くはずのキャンプをあきらめ、用意した食材を家で楽しむことにした。丸鶏のローストに歓声が上がる。娘の卒業を祝って奮発したんだよね。

この家に住むようになってから、夜勤をこなすカミさんに代わり、リモートワーク中心になった自分が台所を預かっている。昔から料理は好きで、普段のメニューはそれなりにこだわっているが、キャンプ料理はできるだけ手間がかからないものが多い。基本的に、切るだけ、焼くだけ、煮るだけだ。そのほうが子どもたちにはウケるので、日頃の努力に徒労感をおぼえなくもないのだが。

ともあれ、この家にはアウトドア料理が似合う。山小屋のイメージでリノベーションした甲斐があった。外



木づかい、戸そだて、家づくり。

男の料理
キャンプ料理
おうちキャンプ
グランピング
アウトドア
ノマドワーク
自然体
生きる力
がっしり
親父の背中
VAN ライフ
山荘風
モルテーニ
アイアン

にはテラスもあり、以前のマンションでは考えられなかった楽しみが広がる。外はすでに小雨だが、自宅でグランピングも悪くない。



大人にも夢がある

「家族みんなで行けるキャンプ、きつと最後だったの
にね」とカミさん。確かに、娘の中学は部活が忙しい
だろうし、息子もサッカークラブが本格的になる。そ
れに2人とも、家族より友達との関係を大切にしまし
める年頃だ。むしろこれまで、よくぞ親父に付き合っ
てくれたものだと思う。アウトドアはもともと、独身
時代からの自分の趣味だった。

丸鶏のローストを切り分けながら、これまでのキャン
プの思い出話に花が咲く。焼き芋を焚き火にくべたまま、
遊びに夢中になって戻ったこと。ランタンを忘れ
て青くなったものの、怪談話で盛り上がったこと…。
失敗から面白エピソードが生まれるのがまた、わが家
らしい。

「なんか、どこでも生きていけるんだって思っちゃ
う」と娘。「少なくとも、パパはそうだよな」と息子。
不覚にもホロリとしてしまう。親父として伝えたかっ
たことを、子どもたちがちゃんと受け取ってくれてい
たことに。

まだ家族の誰にも話していないが、夢がある。いつか
パンライフを楽しんでみたい。車のVANに必要な最低
限のものだけを詰め込み、全国を移動しながら暮らす
ライフスタイルのことだ。アメリカ発祥だが、今は日
本でも個性的なパンライファーたちが何人もいる。彼
らのSNSをチェックしていると心がうずく。

木づかい、戸そだて、家づくり。



家族で家事 # お父さんも家事 # 週末はBBQ

串焼きバーベキューは、簡単そうに見えて意外とコツがある。食材によっては焼きムラがきたり、串が抜けてしまったりするのだ。肉なら、牛すね肉や肩肉は火が通りづらい。野菜も柔らかすぎると崩れる。一度ヤングコーンで失敗したが、何事も経験だ。

とはいえ、あと10年はお預けだ。家はリノベーションしたばかりだし、ママを少しずつその気にさせなきゃいけない。何より、お前たちが本当に「どこでも生きていける」ようになるまで、親父はしっかり見届けたいからな。



家族の拠りどころ

マンションから戸建てに住み替えたのは、アウトドアを楽しみやすくするためでもあったが、一番は娘と息子のため。2段ベッドで寝ていたから、早く個室を与えてやりたかった。

しかし予想外に、子どもたちは自分の部屋にいるよりもダイニングにいる時間が長い。毎日、夕食をつくる間、子どもたちはダイニングで宿題やゲーム。以前のマンションでは独立キッチンだったが、今はキッチンが近いので、食後の片付けも競争のようにやってくれる。

「何でもできる大きさがいいな」というカミさんのリクエストで作ってもらった無垢板のテーブルは、真ん中に黒の鉄骨を通してある。わが家では「大黒柱」と呼んでいる。文字通り、ずっとここが家族の拠りどころになればいい。

木づかい、戸そだて、家づくり。



ダイニング学習 # 仲よし # アクティブ

階段は家族のコミュニケーションを絶やさないよう、リビングの中に配置した。すべて黒にするか悩んだが、踏板を木にして良かった。冬もひんやりせず、踏み心地が柔らかい。手入れしながらも色合いは変わっていくだろうが、それも味わいのうちと思っている。

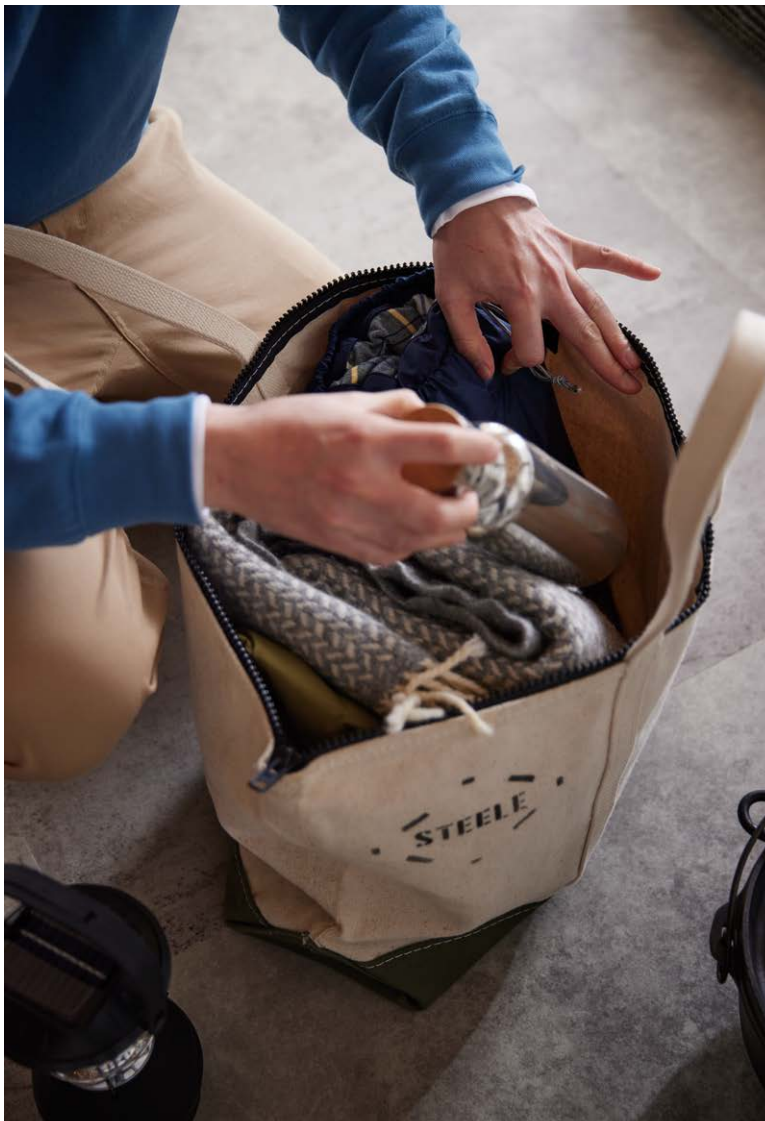

木づかい、戸そだて、家づくり。

キャンプは来週、息子と2人でリベンジすることにした。新しいダッチオーブンの使い心地も上々、次こそは晴れるだろう。土間仕様のリビングは、アウトドア用品の準備や手入れに都合がいい。外のテラスとつながり、大人数が集まっても自由に行き来できる。



#アウトドア #木漏れ日 #風を感じる #with Green



満たされる住まい

この家は以前、倉庫として使われていた建物で、天井の高さが気に入って購入した。スケルトンにしてからのリノベーションだったが、倉庫の無骨な印象は残しなくて、木と黒を組み合わせている。

もう台所仕事は全面的に引き受けるつもりで、自分の仕事部屋はキッチンの隣にプランした。建具も透過性のあるものを採用したから、煮込み鍋の具合を見ながら仕事が進められる。家族が帰ってきて、階段を上がる前に声を掛けられる。我ながらベストな配置だった。

パンライフの夢を温め続けている一方で、最近はこのままでもいいじゃないか、と思いはじめてもいる。家があり、家族がいて、仕事もする。それでも、心を自由に満たすことができているから。

木づかい、戸そだて、家づくり。

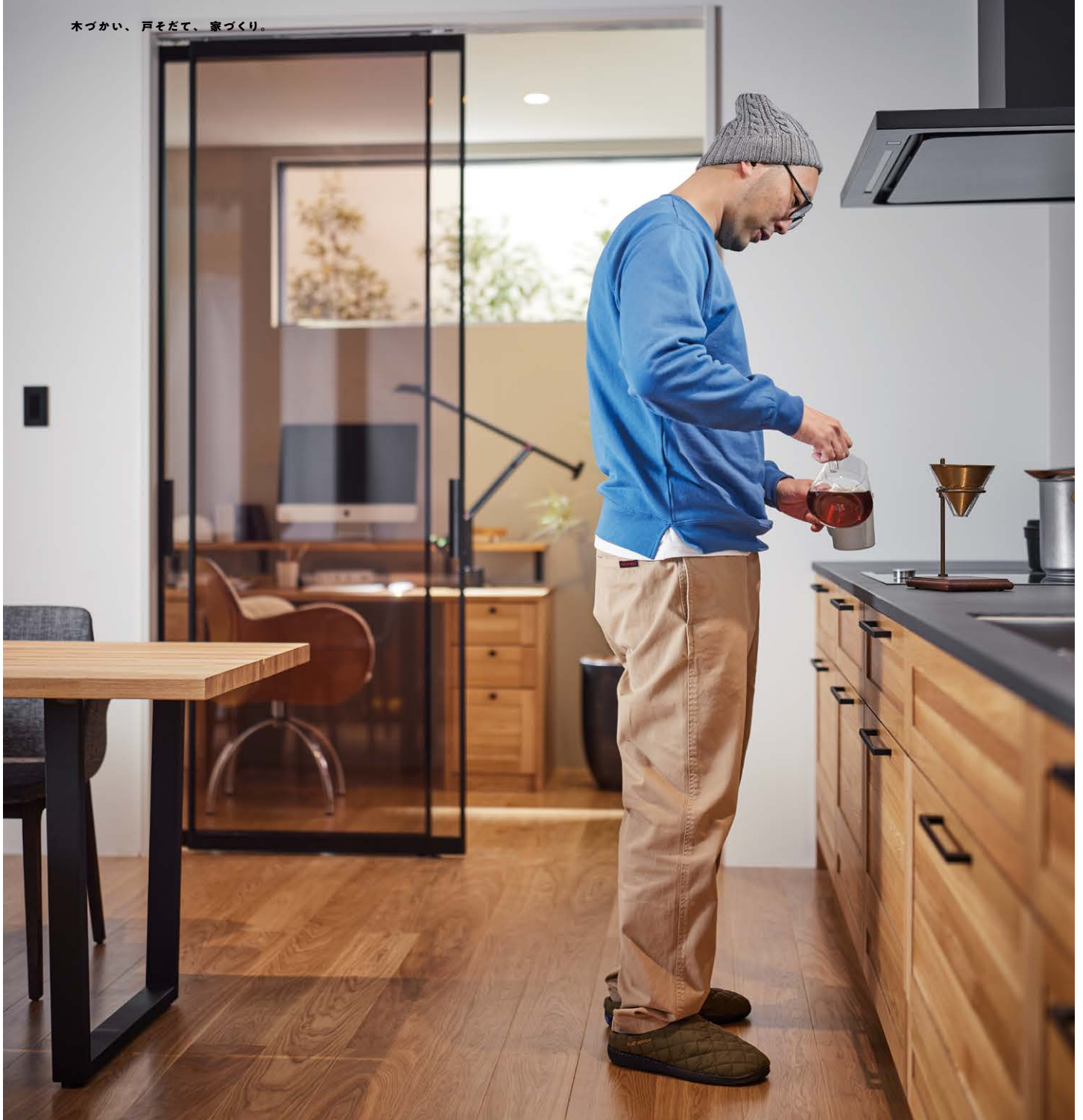

オーク # 統一された空間 # テレワーク # コーヒーブレイク # テーブルのお手入れ



ダイニングテーブルは、子どもたちが座る前の部分だけ汚れてくるが、磨き直せるのが木のいいところ。オイルまで塗り直しながら、お前も頑張ってるよなあ、などと声をかけてしまう。やっぱり、木は生きている気がするのだ。これが愛着ってやつか。

キッチン
Kitchen



洗面
Washstand



ドア
Door



木づかい、戸そだて、家づくり。



床
Floor



収納
Storage



階段
Stairs

PRODUCT

- キッチン
無垢の木のキッチン suriji
- 洗面
無垢の木の洗面台
- ドア
1 2 ピノアース
3 ドレタス
- 床
挽板フローリング
- 階段
デザイン階段 Light
- 収納
無垢の木の収納
書斎デスクプラン
- 壁
フラットパネル オーク

商品明細 → p.167



壁
Wall

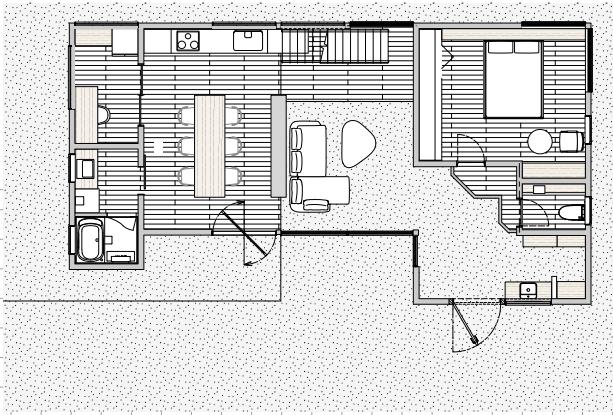

Room Plan Detail N°5

以前の倉庫の佇まいと、山小屋のイメージを掛け合わせ、木×黒の内装にした。
ハードになりすぎない黒の配分がちょうどいい。



ドア Premium

床材のオークと色味を合わせた、無垢ビノアースのライト色のドア。取手は黒にして、ここも木×黒に。



床 Premium

オークの素材感が存分に出て美しい。



キッチン Premium

木×黒のこの組み合わせが気に入った。このサイズは大きすぎるかと思ったが、おかげで夫が料理を振舞う機会が増えたかも。収納もたっぷりだからキッチンで使う以外のものも入れられて◎

Other Plan

Standard Special

Premium Plan

CO₂固定量
約24kg-CO₂

Premium



キッチン

Kitchen

無垢の木のキッチン su:iji

□キッチン本体 ¥2,609,700+ ■設備機器合計 ¥876,000
(キッチンセット合計 ¥3,485,700)
I型キッチン 間口4390mm×奥行650mm

- 扉 オーク (扉グレード:OK50 クリア塗装)
- 取手 B型ブラック
- ワークトップ 人太クオーツグループ4 U1
- シンク ステンレススクエアマルチシンク
- 水栓 (KOHLER) タッチレスハンドシャワー水栓 K-77748T-ZW-BLWO
- 加熱機器 (GAGGENAU) グリルレスIH C1262.115WO
- レンジフード (アリアファイナ) フィルターレスフードダクトカバータイプ [フェデリカ] FEDL-952TBKWO



ドア

Door

- ガラスドア
ピノアース N-FM ライト色
レバーハンドル VB型 ¥158,200
- パネルドア
ピノアース N-FP ライト色
レバーハンドル VB型 ¥134,700
- 引き戸
ピノアース オーダーペイントドア P-FP D4 グレー色
引き手 BC型 ¥183,500



床・階段

Floor・Stairs

- 床
挽板フローリングコンピットモノ。挽板3.0
オーククリアグレードクリア色 ¥90,600/束 (1坪入)
- 階段
デザイン階段 Light LV オーク
直14段/上がり切り15段 ¥643,000

Special Plan

Special



キッチン

Kitchen

無垢の木のキッチン su:ijj

□キッチン本体 ¥676,400+ ■設備機器合計 ¥568,000
 (キッチンセット合計 ¥1,244,400)

I型キッチン 間口2575mm×奥行650mm

- 扉 オーク(扉グレード:OK50 クリア塗装)
- 取手 B型ブラック
- ワークトップステンレスバイプレッション
- シンク ステンレススクエアマルチシンク
- 水栓 (SANE)ハンドシャワー水栓 K8731JVWO
- 加熱機器 (パナソニック)3口IH CH-TRK6CW0
- レンジフード (富士工業)フィルターレスフードスリムタイプ
SERL-3R-901RBKWO



ドア

Door

- | | |
|---|----------|
| ガラスドア
ピノアースドア N-FM ライト色
レバーハンドル BM型 | ¥141,700 |
| パネルドア
ドレタスドア B-XF ライトクリア色
レバーハンドル BM型 | ¥53,800 |
| 引き戸
ドレタス引き戸 B-XF G3色
引き手 QB型 | ¥70,700 |



床・階段

Floor・Stairs

- | | |
|--|----------------|
| 床
銘木フローリングモノ4尺オーク | ¥46,900/束(1坪入) |
| 階段
デザイン階段Light LVオークダーク色
直14段/上がり切り15段 | ¥643,000 |

Standard Plan

Standard



キッチン

Kitchen

無垢の木のキッチン su:ijj

□キッチン本体 ¥414,700+ ■設備機器合計 ¥215,000
(キッチンセット合計 ¥629,700)

I型キッチン 間口2575mm×奥行650mm

□扉 ニュージーバイン®(扉グレード:NZ30 ライト色)

□取手 B型ブラック

□ワークトップステンレスバイプレション

□シンクステンレスシンク

■水栓(三菱ケミカル・クリンスイ)ハンドシャワー水栓 F428WO

■加熱機器(日立)2口IH+ラジエントヒーター HT-SK6AS(K)WO

■レンジフード(富士工業)ブレードタイプ BDR-3HL-9017BKWO



ドア

Door

ガラスドア

ドレタスドア B-XG ライトクリア色

レバーハンドル BA型 ¥76,900

パネルドア

ドレタスドア B-XF G3色

レバーハンドル BA型 ¥51,900

引き戸

ドレタス引き戸 B-XF G3色

引き手 BH型 ¥68,600



床・階段

Floor・Stairs

床

銘木フローリング コンピットグレードプラスランダム オーク

¥29,000/束(1坪入)

階段

デザイン階段 Light ラバーウッド LC色

直14段/上がり切り15段 ¥603,900

のびやかな木の家に似合うのは、
素足と笑い声。



大らかに子育てを

1年でいちばん寒い2月。さすがに子どもたちは外に出たがらないけど、家の中で思いきり走り回ってごきげん。今日はパパがいるから、私も心強い。

「静かにして!」「靴下はきなさい!」「走らないの!」。あのままマンションに住んでいたなら、声を枯らす毎日だっただろうな。

子どもたちは冬も素足でいる。セントラルヒーティングのおかげもあるけど、「きもちいいから」って。無垢の木の床は、私にとってもありがたい。オモチャをぶつけて傷がついても、まあいいか、それも味わい、と思える。ちょっとしたへこみはアイロンで直せばいい。

大屋根を見上げて、あるがままの木と暮らす家が、私の子育てを大らかなものしてくれる。もっと笑え、もっと走れ、子どもたち。

建物種別 戸建て/新築
家族構成 主人様(36歳)
奥様(39歳)
長女(6歳)
長男(3歳)

木づかい、戸そだて、家づくり。



#大屋根 #勾配天井 #のびのび #わいわい #開放感 #素足 #小上がり
#カウンターキッチン #休日ランチ #リビング階段 #シンプルモダン #心のゆとり

娘は料理に興味が出てきたようで、よくお手伝いしてくれる。息子は小上がりスペースで遊ぶことが多いけど、最近は勝手に絵本を選び、階段の踊り場にべたんと座って読んでいたり。どこに居ても目が届くから、私はゆっくりお茶を飲む時間もできた。



家族ファーストでいこう

わが家のプランを考えてくれたのは、夫の友人である設計士Kさん。打ち合わせに来てくれた時の第一印象は、わりと強烈だった。妊婦と幼児がいる家で、夜の11時まで飲んでいたら。でも、初対面とは思えない人懐っこさがあって、不思議と腹は立たなかった。いままえば、子どもが起きているうちはゆっくり話せないだろうという意図があったのかも。

「家族ファーストです!」と、Kさんは酔いの回った口調で叫んだ。家族みんなが一緒にいられる時間を何より大切にしましょう、と。そして「無垢の木です!」とも叫んだ。家族にやさしいのは、やっぱり木の温もりなんだと。

後日、にっこり差し出されたラフプランを見て、Kさんはただの酔っぱらいじゃなかった!と感動した(失礼)。立って作業するキッチンの床は、他より一段下がっている。逆に、座って過ごす小上がりの床は一段高い。だから、家族がどこに居ても視線が合う。この高さへの配慮、さすがプロの技。

夫はこの家に住み始めて、すごく早起きになった。マシヨン時代、休みの日は夕方まで寝るなんてザラだったのに。夫いわく、「この家を楽しまなきゃソン」らしい。そして休日のランチを作ってくれるようになった。うれしすぎる。

木づかい、戸そだて、家づくり。



スッキリ # ものが少ない # ミニマリスト # ニードルパンチ # 床のお手入れ # ロマネスコ



娘がニードルパンチに夢中になっている間に、床のへこみ直し。オモチャをぶつけた部分に、水を含ませてしばらく放置。布を当ててアイロンをじゅーっ。木の香りがふわっと立ちのぼって、うっとりしている間に、あら元通り。これはKさんが教えてくれた方法。

私自身の変化は、ゆったり育児できるようになったこと。趣味のニードルパンチの小部屋ができて、毛糸と向き合う時間が増えたこと。あと、ちょっとしたミニマリストにもなった。もともと持ち物は少なく、気に入ったモノだけを永く使う主義だったけど、引越しを機にさらなる整理に励んだ。

この、気持ちのいい暮らしの風景を守りたいから。

キッチン Kitchen



ドア Door



木づかい、戸そだて、家づくり。



床
Floor



階段
Stairs



収納
Storage

PRODUCT

キッチン

無垢の木のキッチン su:ijj

ドア

ピノアース

床

無垢フローリング ピノアース

階段

鼻の出O階段

収納

無垢の木の収納 文机

商品明細 → p.168

Room Plan Detail N°6



「この開放感を保つために、内装はライトトーンがおすすめ」とKさん。
 明るい色調でまとめたら、確かに空間がいつそう広々。気分も明るくなった。

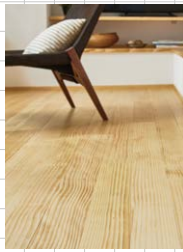

ドア

Premium

吹き抜けのスケール感に見合うように、ドアは天井いっばいまでの高さ。「すっきりしたデザインだから、タテの開放感が強調されます」。私のお気に入りには、ニードルバンチ部屋の引き戸。全面ガラスだから部屋が明るい!

床

Premium

木目が目立つのはいいけど、のっぺりするのにも心配...と言ったら、Kさんにおすすめされた「うづくり」。適度に表情があって、寝転んでも気持ちいい。

キッチン

Premium

扉は木の質感がダイレクトに楽しめるシンプルなデザインにした。手ざわりにもほっとする。ワークトップやレンジフード、水栓は壁に合わせて白に。アクセントカラーを入れず、ベーシックを貫いたことで長く愛せる家になった。

Premium Plan

CO₂固定量
約1138kg-CO₂

Premium



ドア Door

- ガラスドア
ピノアスドア 天井ジャストフラット N-FM (2.4) ナチュラル色
レバーハンドル AL型 ¥332,600
- パネルドア
ピノアスドア 天井ジャストフラット N-FP (2.4) ナチュラル色
レバーハンドル AL型 ¥290,400
- 引き戸
ピノアス引き戸 天井ジャストフラット N-FP (2.4) ナチュラル色
引き手XC型 ¥274,200

キッチン Kitchen

無垢の木のキッチン su:iji

- キッチン本体 ¥817,900+ ■設備機器合計 ¥866,000 (キッチンセット合計 ¥1,683,900)
- I型キッチン/間口2575mm×奥行650mm

- 扉 ニュージーンバイン® (扉グレード:NZ20 ナチュラル色)
- 取手 J型握込み
- ワークトップ ファイオレストーン R3
- シンク ステンレススクエアマルチシンク
- 水栓 (三菱ケミカル・クリンスイ) 浄水器一体ハンドシャワー水栓 F914ECOWO
- 加熱機器 (GAGGENAU) グリルレス4口IH C1262115WQ
- レンジフード (アリアフイーナ) フィルターレスフードダクトカバータイプ [フェデリカ] FEDL-952TWWO

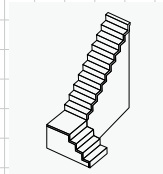

床・階段 Floor・Stairs

- 床
無垢フローリング ピノアス ナチュラル色 6尺120巾 ¥55,000/東(1坪入)
- 階段
集成ピノアス ナチュラル色 鼻の出0mm仕様
直3段+踊り場+直9段/上がり切り14段 ¥454,670

※表示価格は全て税別です。 ※表示価格には搬入取付費は含まれておりません。
 ※シングルドアの場合、枠外幅778mm/固定枠155mm幅/3方枠の価格となります。引き戸の場合、枠外幅1644mm/固定枠155mm幅/3方枠+敷居Q型の価格となります。

木づかい、戸そだて、家づくり。

Special Plan

CO₂固定量
約1130kg-CO₂

Special

ドア Door

ガラスドア	
ピノアースドア 天井ジャストフラットN-FM(2,4) ナチュラル色	
レバーハンドル RN型	¥294,500
パネルドア	
ピノアースドア N-FP ナチュラル色	
レバーハンドル RN型	¥118,200
引き戸	
ピノアース引き戸 N-FP ナチュラル色	
引き手 XC型	¥148,100



キッチン Kitchen

無垢の木のキッチン su:iji

□キッチン本体 ¥595,500+ ■設備機器合計 ¥375,000
(キッチンセット合計 ¥970,500)

I型キッチン/間口2575mm×奥行650mm

- 扉 ニュージーバイン®(扉グレード:NZ20 ナチュラル色)
- 取手 J型掘込み
- ワークトップ 人犬グループ3 ソリッドソリッドホワイト
- シンク ステンレススクエアマルチシンク
- 水栓 (三菱ゲミカル・クリンスイ)ハンドシャワー混合水栓F428WO
- 加熱機器 (リンナイ)ガスコンロ RB31AW41T2RVWWO
- レンジフード(富士工業)フィルターレスフードスリム省エネタイプ
SERL-EC-901WWO



床・階段 Floor・Stairs

床	
無垢フローリング ピノアース ナチュラル色 6尺152巾	¥50,000/東(1坪入)
階段	
集成ピノアース ナチュラル色 ひな段仕様	
直3段+踊り場+直9段/上がり切り14段	¥380,830

Standard Plan

CO₂固定量
約1050kg-CO₂

Standard

ドア Door

ガラスドア	
ドレタスドア B-DW ベール色	
レバーハンドル RA型	¥76,900
パネルドア	
ドレタスドア B-XF ベール色	
レバーハンドル RA型	¥51,900
引き戸	
ドレタス引き戸 B-XF ベール色	
引き手 SH型	¥68,600



キッチン Kitchen

無垢の木のキッチン su:iji

□キッチン本体 ¥355,400+ ■設備機器合計 ¥135,000
(キッチンセット合計 ¥490,400)

I型キッチン/間口2575mm×奥行650mm

- 扉 ニュージーバイン®(扉グレード:NZ20 ナチュラル色)
- 取手 J型掘込み
- ワークトップ 人犬グループ1 フォルテ T1
- シンク ステンレスシンク
- 水栓 (KVK) シングルレバー混合水栓KM5011TECWO
- 加熱機器 (リンナイ)ガスコンロ RB32AM5H2SAVWWO
- レンジフード(富士工業)ブーツタイプBDR-3HL-9017WWO



床・階段 Floor・Stairs

床	
無垢フローリング ピノアース ナチュラル色 3尺91巾	¥33,800/東(1坪入)
階段	
集成ピノアース ナチュラル色 箱型仕様	
直3段+踊り場+直9段/上がり切り14段	¥259,330

気の合う仲間とシェアする、
 僕らのゲストハウス。



美しい世界へようこそ

遅寝してリビングに出ると、窓から目に飛び込んでくる新緑がやけに眩しい。妻は音楽に合わせて揺れながらキッチンに立っている。BGMはボサノヴァの名曲『Pretty World』。なるほど、美しい世界だ。

こんな日に峠を走ったら、さぞかし気持ちがいいだろう。バイク好きにとつて5月はベストシーズン。この連休中に2回は走れるだろうか。

まだ覚醒していない僕を尻目に、妻はランチの用意と今夜の煮込み料理を手際よく両立させている。そうだ、今夜は友人たちが遊びに来るんだった。となると、夕方までにバイクの手入れはしておきたい。明日からのツーリング日和にそなえて。

ついでに、ゲストルームのレバーハンドルも交換しておこう。そうと決まれば、まずは腹ごしらえだ。

建物種別 マンション/
 リノベーション
 家族構成 ご主人様(35歳)
 奥様(35歳)

木づかい、戸そだて、家づくり。



#アイアン #インダストリアル #ビンテージ #カリモク60 #モケットグリーン #室内窓
#リビング洗面 #チルアウト #ともだち夫婦 #人が集まる家 #ゲストハウス

キッチンに合わせて付けた、黒のサッシの押し出し窓が気に入っている。インテリアを引き締めつつ格上げしてくれる、黒にはそんな魅力があると思う。しょっちゅう人が集まる家だから、窓の向こうにはゲストルームを設けた。酔いつぶれた奴はここに直行だ。



チーズと、僕らと

僕らは学生時代からバックパッカーで、出会いはゲストハウスだった。一緒になった今も、気が向けば一人でも旅に出る。僕はここ数年、再開したツーリング専門だけど、互いに縛りすぎない、今の距離感が心地いい。めったに衝突しないのも、もともと価値観が似ているから。今日だって似たような服を選んでる。

そんな二人だから、広いマンションを買ってリノベーションしよう、なんて話も自然発生的なものだった。このまま二人で自由に暮らすつもりで、子ども部屋が必要ないぶん、LDKを広くとった。バックパッカー時代の友人、ツーリング仲間、仕事仲間。気の合うメンバーをしょっちゅう呼んで賑やかにやっている。

一番こだわったのはキッチン。二人とも、黒のアイアンフレームと無垢の木の組み合わせに惚れ込んだ。ラフだけどサマになる、海外のアパートメントみたいな空間が理想だったから。

こうして二人で作業していると、思い出すのは出会った時のこと。ゲストハウスの共同キッチンで、一緒に和食もどきを作った。あれから12年経った今も、僕らは同じようにキッチンに立っている。

ただ、レパトリーは格段に増えだし、料理する手つきもずっとこなれた。使いやすいキッチンのおかげもあるけど、こっちはシンク、そっちはコンロみたいな

木づかい、戸そだて、家づくり。



#バイク #トライアンフ #バックパッカー #週末パーティー #皆で使うキッチン #ITAYAの本棚 #魅せる収納



戸建てにも憧れたけど、身軽なマンション住まいを捨てがたく、愛機トライアンフは貸しガレージに鎮座している。さて、そこへ向かう前にひと仕事。前々からレバーハンドルをお気に入りのものに交換したかったのだ。こんな時、一通りの工具が揃っているのは都合がいい。

阿吽の呼吸で動いている。お互い、年とともに熟成したんだな。このチーズみたいに。

キッチン
Kitchen



洗面
Washstand



ドア
Door



木づかい、戸そだて、家づくり。



床
Floor



収納
Storage

PRODUCT

キッチン

フレームキッチン

洗面

無垢の木の洗面台

ドア

ピノアース

床

無垢フローリングピノアース

収納

ユカオキ

テンツリ

無垢の木の収納 カベツケプラン

商品明細 → p.169

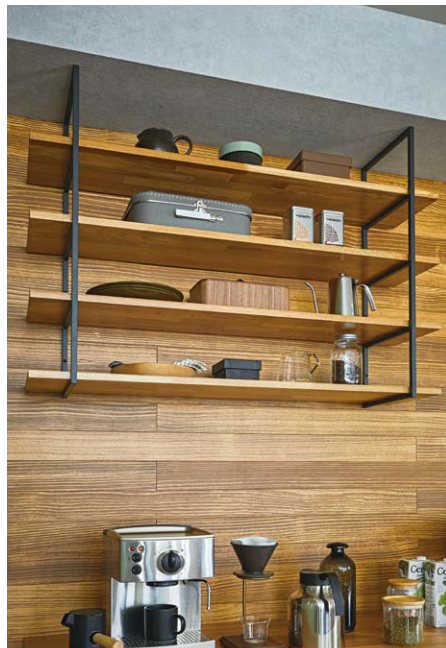

Room Plan Detail N°7



ブルックリンとか、フレンチシックとか、型にはまるのは好きじゃない。海外のアパートメントをイメージして、好きなものを集めたらこうなった。

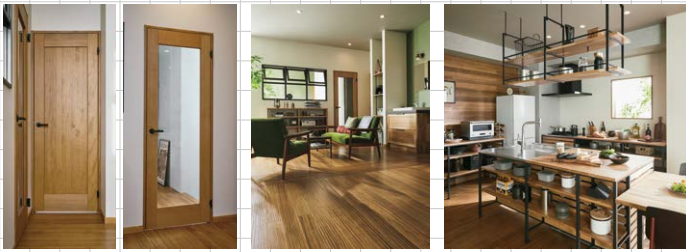

ドア Premium
リビングのドアは、ある意味“顔”だから、框の入ったデザイン的なものを。ゲストルームのドアは、ガラス入りでリビングとの連続性をもたせた。どちらもレバーハンドルは「金物は黒」という僕らのルールを守っている。

床 Special
床の色は相当悩んだけれど、軽すぎず重すぎない中間色に。ビンテージ感ある質感が気に入っている。クラフト仕上げ、というらしい。

キッチン Premium
無骨な黒のフレームと、オータのカウンター。このキッチンからインテリア全体のイメージが具体的になっていった。どこに何があるか、ひと目でわかる収納スタイルもいい。友人が来た時も自由に使ってもらえる。

Premium Plan

CO₂固定量
約83kg-CO₂

Premium



ドア Door

ガラスドア
透明ガラスカスタムオーダーピノアースドア框組 N-VS ライト色
レバーハンドルVB型 ¥122,900

パネルドア
ピノアースドア框組 N-VP ライト色
レバーハンドルVB型 ¥93,400

引き戸
ピノアース引き戸框組 N-VP ライト色
引き手 MC型 ¥104,300

キッチン Kitchen

フレームキッチン
□キッチン本体 ¥1,206,400+ ■設備機器合計 ¥1,502,800
(キッチンセット合計 ¥2,709,200)
II型キッチン/シンク側 間口1850mm×奥行900mm、
加熱機器側 間口2525mm×奥行650mm

□ワークトップ シンク・コンロ部:ステンレスバイブレーション
調理・収納部:オーク集成材
□シンク ステンレススクエアアマルチシンク
■水栓 (ハンスグローエ)
手元スイッチ付ホース引出式混合水栓HG72821WO
■加熱機器 (リンナイ) グリルレスガスコンロ+IH
[Gライン] RHD322GM1TWO+RHKD321GM1T (A) WO
■食器洗い機 (Miele) フロントオープンタイプG7314CSCIWO
■レンジフード (アリアファイナ) フィルターレスフードダクトカバータイプ
[フェデリカ] FEDL-952TBKWO



床 Floor

床
無垢フローリング コンビットソリッドオーク ¥42,600/束(0.5坪入)

※表示価格は全て税別です。 ※表示価格には搬入取付費は含まれておりません。
※シングルドアの場合、枠外幅778mm/固定枠155mm幅/3方枠の価格となります。引き戸の場合、枠外幅1644mm/固定枠155mm幅/3方枠+敷居Q型の価格となります。

木づかい、戸そだて、家づくり。

Special Plan

CO₂固定量
約1133kg-CO₂

Special



キッチン Kitchen

フレームキッチン

□キッチン本体 ¥916,100+ ■設備機器合計 ¥1,107,600
(キッチンセット合計 ¥2,023,700)
アイランドキッチン 間口2575mm×奥行900mm

- ワークトップシンク・コンロ部:ステンレスバイブレーション
調理・収納部:オーク集成材
- シンク ステンレススクエアマルチシンク
- 水栓 (SANEI)ハンドシャワー混合水栓[SUTTO] K8731JVWO
- 加熱機器 (パナソニック)3口IH CH-TRK6CWO
- 食器洗い機 (Miele)フロントオープンタイプG5644SCIWO
- レンジフード (アリアフィーナ)フィルターレスフードダクトカバタイプ
[フェデリカ] CFEDL-952TBKWO



ドア Door

- ガラスドア
ピノアースドア N-VS ライト色
レバーハンドル BM型 ¥106,400
- パネルドア
ピノアースドア N-VP ライト色
レバーハンドル BM型 ¥76,900
- 引き戸
ピノアース引き戸 N-VP ライト色
引き手 MC型 ¥104,300



床 Floor

- 床
無垢フローリング ピノアースクラフト仕上げ ライト色
6尺120巾 ¥55,000/束(1坪入)

Standard Plan

Standard



キッチン Kitchen

フレームキッチン

□キッチン本体 ¥611,100+ ■設備機器合計 ¥135,000
(キッチンセット合計 ¥746,100)
I型キッチン 間口2575mm×奥行650mm

- ワークトップシンク・コンロ部:ステンレスバイブレーション
調理・収納部:オーク集成材
- シンク ステンレススクエアマルチシンク
- 水栓 (KVK)シングルレバー混合水栓 KM5011TECWO
- 加熱機器 (リンナイ)ガスコンロ RB32AM5H2SAVWWO
- レンジフード (富士工業)ブーツタイプ BDR-3HL-9017BKWO



ドア Door

- ガラスドア
ドレタス ドア B-DW ライトクリア色
レバーハンドル BA型 ¥76,900
- パネルドア
ドレタス ドア B-DR ライトクリア色
レバーハンドル BA型 ¥51,900
- 引き戸
ドレタス 引き戸 B-DR ライトクリア色
引き手 BH型 ¥68,600



床 Floor

- 床
銘木フローリング コンビットグラードプラスランダムオーク
¥29,000/束(1坪入)

ずっと受け継いでいきたい
町屋風のたたずまい。



椅子にもねぎらいを

そろそろお昼にしようか、と言って階下に降りながら、この風景は久しぶりだな、と思った。いつもの居場所を夫が取り戻している。

先日、息子の高校入試が終わり、15の春に桜が咲いた。3年前のリノベーションで自分の部屋を持たたのに、リビングで勉強していた息子。しかも、それまで夫が座っていた左の椅子に陣取って。洋風にしつらえた自室より、町屋の趣を残したこの空間が落ち着くらしい。夫は黙って右に移動したけれど、受験生を腫れ物扱いする親でもないから、結果として父子の会話が増えたのだった。そしてめでたく、志望校にも合格。

そうだ、午後からはこの椅子にワックスを塗ろう。ありがたい、頑張ったね、の気持ちを込めて。この春から、家族で心新たに出発するために。

建物種別 戸建て／

リノベーション

家族構成 ご主人様(44歳)

奥様(43歳)

長男(15歳)

木づかい、戸そだて、家づくり。



古民家 # 伝統 # 受け継ぐ # どっしり # しみじみ # リビング階段 # スケルトン階段 # 和紙 # 野の花



塗装膜のないオイルフィニッシュ仕上げの家具は、使っていくうちに木の油分が揮発してしまうらしい。人の肌と同じで、保湿してあげるとツヤがよみがえる。固く絞った布で汚れを拭き上げてから、ウエスに蜜ろうを付けて、ゆっくり木に擦り込んでいく。



開け放して間をつなぐ、閉めてやわらかく仕切る。そんな引き戸の文化はぜひ取り入れたかった。光や人の気配は通すから、閉めても拒絶する感じがしない。やたら甘えてきたり、そっけなくしてみたり、揺れ動く思春期の息子との緩衝材にもなっている。

町屋 # 格子 # アンティーク家具 # 古い筆笥 # 古びた柱 # 家具のお手入れ

時をかさねて、つないで

この春、息子にはどんな出会いが待っているのだろう。3年前、中学入学を控えて手狭なマンションからの引越しを考えたのが、ついこの間のような気がする。思えば、この家を見つけたのも幸せな出会いだった。もともと、京都の大学で知り合った私たち夫婦、二人とも京都の古い街並みが気に入って、そのまま根を下ろした。そろそろ息子に個室を...と話し合っているときに、この町屋が売りに出されているのを知って、一気に話が進んだっけ。

残念ながら、もとの柱や梁は状態が悪くて使えなかったけれど、基礎や躯体は補強しながら活かすことができた。時をかさねた空間ならではの、ほっと安らぐような雰囲気を実現したくて、床はダーク系の無垢板に。建具も色味を合わせ、細い棧が美しい和風の引き戸を選んだ。町屋特有の間口の狭さは、リビングを吹き抜けにして、タテの広がりを持たせることで相殺できた。階段をリビングに設けたのは、玄関から子ども部屋に直行しないでください、という親の作戦。蹴込みのないスケルトン階段で、手すりもシンプルなスチールだから圧迫感がない。それでいて、吹き抜けにどっしり横たわる古い梁のような存在感。

息子は、ずっとここで暮らしたい、と言っている。一人暮らししても、結婚しても、また戻ってくるって。素朴なもの、味のあるものが好きなのは親譲りなのか。その頃になれば、私たちはまたマンションに戻って、生活をダウンサイジングするのでもいいかもしれない。息子の代になっても気持ちよく住めるように、きちんと手を入れていこうと思う。

木づかい、戸そだて、家づくり。



洗面 Washstand

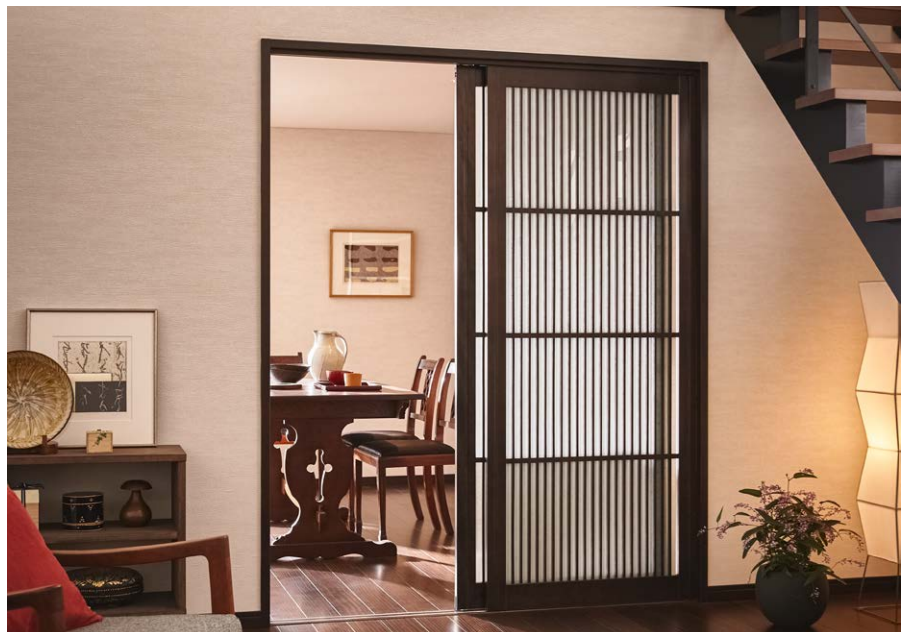

ドア Door



床・階段 Floor・Stairs

PRODUCT

洗面

無垢の木の洗面台

ドア

ピノアース

床

無垢フローリング ピノアース

階段

デザイン階段 Light

商品明細 → p.170

Room Plan Detail N°8



こだわったのは、
新しくても時を経たような
落ち着きのある素材と色合い。
やっぱり木だね、と思った。
そこに私たち家族の歴史を
重ねていく。



床

Special

伝統的な「うづくり仕上げ」をほどこした無垢の床は、素足で歩いても気持ちがいい。使い込むほどに、味わいが出てくるのを楽しみにしている。

階段・手すり

Premium

スケルトン階段はモダンなイメージがあって選択肢になかったけれど、この階段に出会って即決。木と相性のいいスチールの手すりを組み合わせると、もともとそこにあったかのうように馴染んだ。

建具

Premium

京都ではそこそこで見られる細い縦格子。この建具は私たちが残したいと考えていた、もとの町屋のたたずまいにぴったりだった。

Premium Plan

CO₂固定量
約66kg-CO₂

Premium

ドア Door

ガラスドア

透明ガラスカスタムオーダーピノアースドア框組 N-VS ミディアム色
レバーハンドル BR型 ¥151,800

パネルドア

ピノアースドア框組 N-VP ミディアム色
レバーハンドル BR型 ¥122,300

引き戸

ピノアースオーダーペイント引き戸和風
P-WJ ディープブラウン ¥372,000



キッチン Kitchen

無垢の木のキッチン su:iji

□キッチン本体 ¥746,100+ ■設備機器合計 ¥870,000
(キッチンセット合計 ¥1,616,100)

I型キッチン/間口2575mm×奥行650mm

□扉 オーク(扉グレード:OK50 ダーク色)

□取手 B型ブラック

□ワークトップ ステンレスパイプレーション

□シンク ステンレススクエアマルチシンク

■水栓(三菱ケミカル・クリンスイ)ハンドシャワー混合水栓F914ECOWO

■加熱機器(ハーマン)ガスコンロ[+do] DW35S9JTKSTEDWO

■食器洗い機(パナソニック)深型タイプNP-45ME9WAAWO

■レンジフード(アリアファイナ)フィルターレスフードダクトカバータイプ

[フェデリカ] FEDL-952TBKWO



床・階段 Floor・Stairs

床

縁甲板 フロング 古民家タモ ¥47,000/束

階段

デザイン階段Light 集成ピノアースミディアム色
直12段/上がり切り13段 ¥579,300

※表示価格は全て税別です。 ※表示価格には搬入取付費は含まれておりません。

※シングルドアの場合、枠外幅778mm/固定枠155mm幅/3方枠の価格となります。引き戸の場合、枠外幅1644mm/固定枠155mm幅/3方枠+敷居Q型の価格となります。

Special Plan

CO₂固定量
約1050kg-CO₂

Special



キッチン Kitchen

無垢の木のキッチン su:iji

□キッチン本体 ¥578,400+ ■設備機器合計 ¥455,000
(キッチンセット合計 ¥1,033,400)
I型キッチン/間口2575mm×奥行650mm

- 扉 ニュージーバイン® (扉グレード:NZ30 ミディアムブラウン色)
- 取手 B型ブラック
- ワークトップ ステンレスバイブレーション
- シンク ステンレスシンク
- 水栓 (三菱がミカル・クリンスイ) ハンドシャワー混合水栓 F428WO
- 加熱機器 (ハーマン) ガスコンロ DS3620WAP2STEWO
- 食器洗い機 (リンナイ) コンパクト型 RKW-405AM-SVWO
- レンジフード (富士工業) スリムタイプ ADR-3A-9017RSIWO



ドア Door

ガラスドア	
ドレタス ドア B-XV ショコラブラック色	
レバーハンドル QB型	¥150,200
パネルドア	
ドレタス ドア B-DR ショコラブラック色	
レバーハンドル QB型	¥54,500
引き戸	
ドレタス 引き戸 B-DR ショコラブラック色	
引き手 QB型	¥70,700



床・階段 Floor・Stairs

床	
無垢フローリング ピノアースクラフト仕上げ ミディアム色	
6尺120巾	¥55,000/東(1坪入)
階段	
デザイン階段Light 集成ピノアース ミディアム色	
直12段/上がり切り13段	¥579,300

Standard Plan

Standard



キッチン Kitchen

無垢の木のキッチン su:iji

□キッチン本体 ¥382,100+ ■設備機器合計 ¥135,000
(キッチンセット合計 ¥517,100)
I型キッチン/間口2575mm×奥行650mm

- 扉 ニュージーバイン® (扉グレード:NZ20 ミディアムブラウン色)
- 取手 B型ブラック
- ワークトップ ステンレスヘアライン
- シンク ステンレスシンク
- 水栓 (KVK) シングルレバー混合水栓 KM5011TECWO
- 加熱機器 (リンナイ) ガスコンロ RB32AM5H2SAVWWO
- レンジフード (富士工業) ブーツタイプ BDR-3HL-9017BKWO



ドア Door

ガラスドア	
ドレタス ドア B-DW ショコラブラック色	
レバーハンドル BA型	¥76,900
パネルドア	
ドレタス ドア B-DR ショコラブラック色	
レバーハンドル BA型	¥51,900
引き戸	
ドレタス 引き戸 B-DR ショコラブラック色	
引き手 BH型	¥68,600

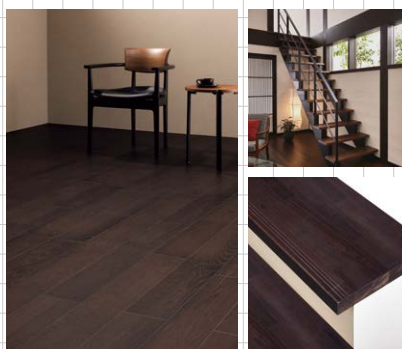

床・階段 Floor・Stairs

床	
スタンダードフローリング コンビットブラッシングオークV152	
ショコラブラック色	¥27,800/東(1坪入)
階段	
デザイン階段Light 集成ラバーウッド ショコラブラック色	
直12段/上がり切り13段	¥565,100

それぞれの工房で生まれる
夫婦のちょうどいい距離。



別々だけど、一緒にいる

うっかり割ってしまったお気に入りの茶碗。今日こそ直そう...と道具をそろえていると、いい香りが漂ってきた。夫が豆を挽き始めた香り。

私たち夫婦は、お互い家の中に工房を持っている。夫は料理工房、私は金継ぎ工房。その間には、二つの国を分かつ川のように、モルタルの土間が広がっている。この距離感がちょうどいい。別々のことに夢中になっても、何となく一緒にいる、そんな心地いい時間が流れていく。

さしたる趣味もなかった夫が、ここまで料理に凝るなんて思いもしなかったけれど。ちゃんと後片付けまでしながら「引き出しの取手、夏用に替えとくよ」なんて。今ではすっかり、夫のほうがキッチンの主になっている。

建物種別 マンション/
リノベーション
家族構成 ご主人様(56歳)
奥様(56歳)

木づかい、戸そだて、家づくり。

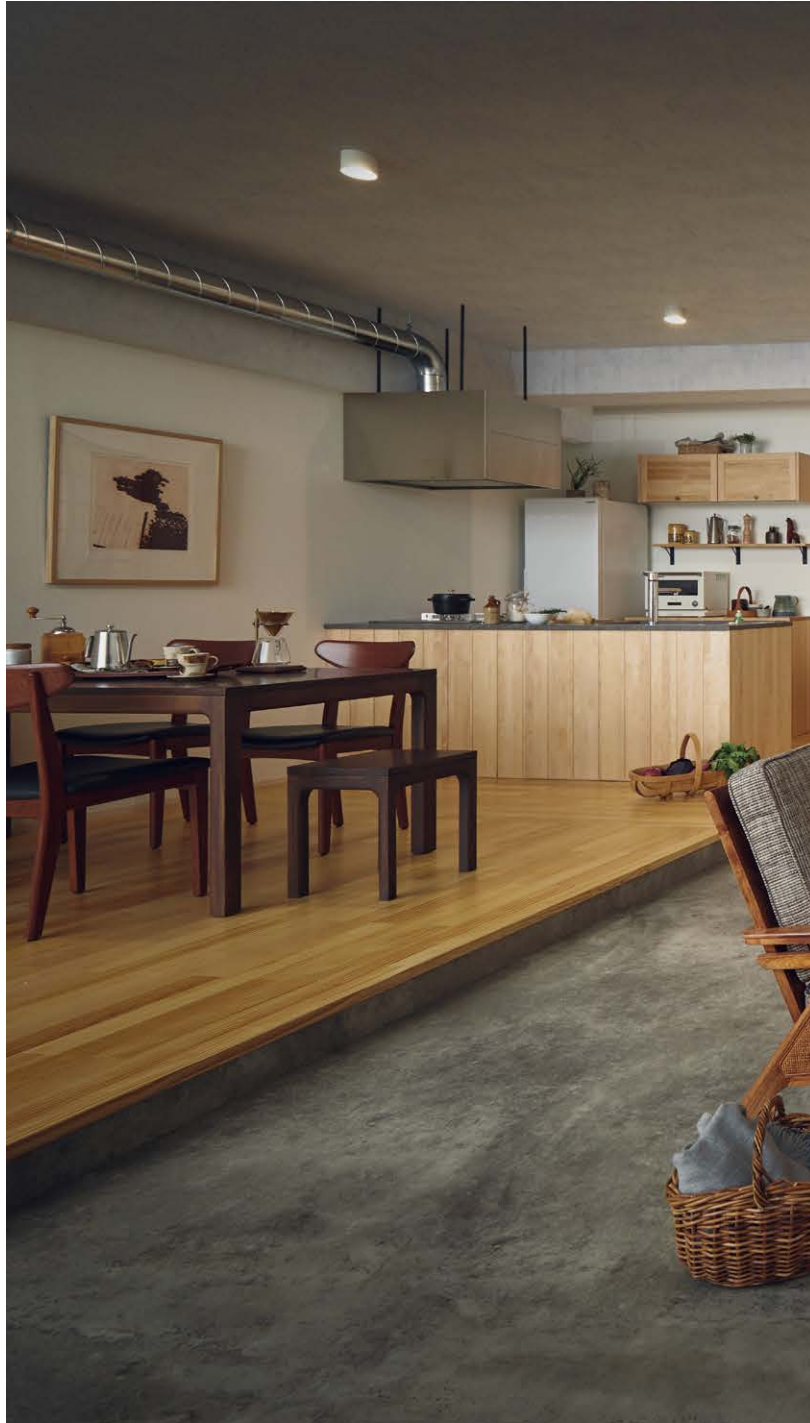

#土間リビング #ナチュラル #モダン #ミックススタイル #セカンドライフ #男の料理 #工房 #再構築 #マイペース #家族の気配 #しみじみ

木のキッチンを選んで、グレーの天板を合わせる夫のセンス、ちょっと見直した。飾り棚には、いつの間にかコーヒーの道具が増えている。私の金縫ぎ工房は、集中したい時は引き戸を閉めることも可能。たった2.3畳でも、この場所を作って毎日が豊かになった。



変化はリノベーションから

何かが変わり始めたのは、下の子が独立したあたり。転勤を繰り返していた夫の仕事は落ち着いたものの、私は身体の不調に悩んでパートを辞めていた。「これから、どうする?」。どちらからともなく投げかけて、たどりに着いた答えがリノベーションだった。

私たちは変わり始めたのではなく、変えたかったんだと思う。毎日の気分も、体調も、夫婦の関係も。そしてリノベーションを通じて、これまで知らなかった互いの一面を見た。

まず驚いたのは、夫がすんなり、私の趣味の金継ぎ工房をつくるのに賛同してくれたこと。「体調もあるんだし、好きなことをマイペースでやればいいよ」と。あまり家庭を顧みる人ではなかったから、はっきりと氣遣ってくれたことがうれしくて。実を言うと、隠れて泣いた。

もうひとつ意外だったのは、夫がキッチン選びに参画してきたこと。好きにさせてよ、と言いかけて口をつぐんだ。私だけ、趣味の部屋を持たせてもらっただし。これでキッチンに愛着を持ってくれたら、この人も少しは使っくんじゃなにかしら。その期待は、いい意味で大きく裏切られた。少しどころか、毎日キッチンに立ち、めきめき腕を上げ、料理が堂々たる夫の趣味になったのだ。

木づかい、戸そだて、家づくり。



#ゆるいつながり #金継ぎ #ゆったり暮らす #ちょうど良い距離感



夫が引き出しの取手を「衣替え」。白磁に青い絵付けの涼しげなつまみは、夏のイメージで私が選ばせてもらったものだ。季節ごとに違うデザインを楽しむ、そんなゆとりを持てるようになったんだなあ。この家ができたから、きっともう私たちは大丈夫だね。

家づくりで衝突する話もよく聞くけれど、私たちに
とっては、夫婦のありかたを見つめ直すいい機会に
なったと思う。どちらかが依存するのはなく、無関
心でもなく、互いに自立しながら、さりげなく思い合
えるこの家で、これからもずっと、よろしくね。

キッチン
Kitchen



ドア
Door



木づかい、戸そだて、家づくり。



床
Floor



2

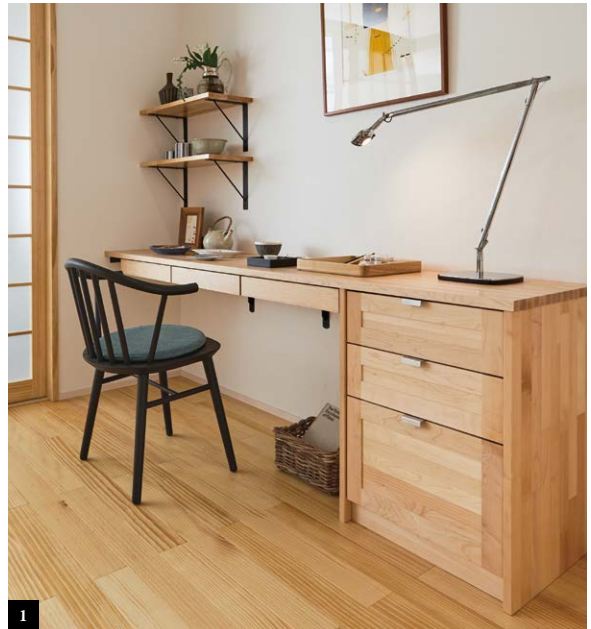

1

収納
Storage

PRODUCT

キッチン

無垢の木のキッチン su:ijj

ドア

1 ピノアース 3枚引き違い戸和風
ピノアース 2枚引き違い戸和風

2 ピノアース

床

無垢フローリングピノアース

収納

1 無垢の木の収納 趣味室デスクプラン

2 カップボード su:ijj

室内窓

imadoki

商品明細 → p.171

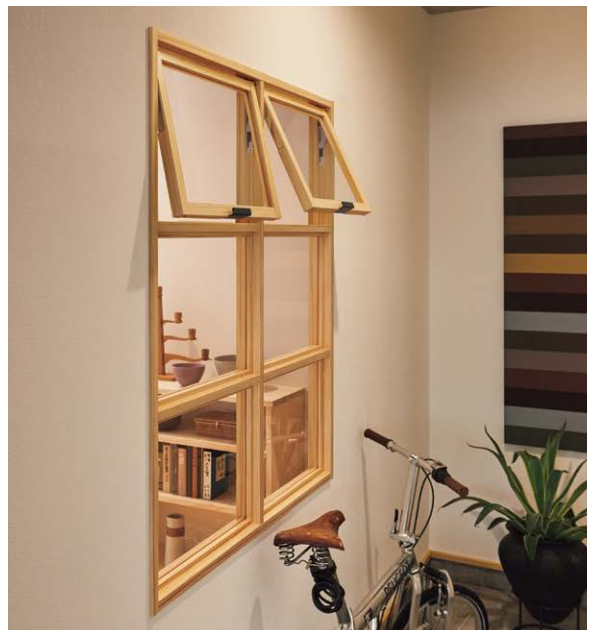

室内窓
Interior window

Room Plan Detail N°9



若いころは装飾的なデザインや、イミテーションでも平気だったけれど、年齢を重ねると、本物を見る目がついて、シンプル・イズ・ベストに。



建具

Premium

金継ぎ工房は完全個室ではなく、オープンすぎない空間にしたくて、この引き戸に落ち着いた。普段はほとんど開け放している。集中したい時や、お客さまが来る時にサッと閉められるから便利。

床

Special

やわらかな無垢の床は、キッチンに長時間立っていても疲れにくい。今後もっと歳をとっても、足腰に負担がかからないように選んだ。もう、目の前にはある将来のことだから。

キッチン

Premium

床も建具もパイン材だから、キッチンはメープル材を選んでみた。パイン材よりもさらにすっきり、清々しい感じ。樹種が違うと、どうかな?と思ったけれど、さすが本物の無垢の木。違和感なく馴染んでくれた。

Premium Plan



CO₂固定量
約66kg-CO₂

Premium



ドア Door

ガラスドア ピノアースドアフラット N-FM ナチュラル色 レバーハンドルAL型	¥179,800
パネルドア ピノアースドアフラット N-FP ナチュラル色 レバーハンドルAL型	¥156,300
引き戸 ピノアース引き戸和風 N-WS ナチュラル色	¥230,500

キッチン Kitchen

無垢の木のキッチン su:iji

□キッチン本体 ¥1,471,600+ ■設備機器合計 ¥1,070,000
(キッチンセット合計 ¥2,541,600)

P型キッチン/間口2425mm×奥行750mm

リビング側フロントパネル納め

- 扉メープル(扉グレード:MP70 クリア塗装)
- 取手 S型ステンレス
- ワークトップ 人工大理石コーリアン® スミグレーJXC
- シンク ステンレススクエアマルチシンク
- 水栓 (KOHLE®) タッチレスハンドシャワー水栓 K-77748T-ZW-VS
- 加熱機器 (リンナイ) ガスコンロ [デリシア] RHB71W31E16RCSTWWO
- 食器洗い機 (Miele) フロントオープンタイプ G5644SCIWO
- レンジフード (富士工業) キュービックフード MKR-3B-9015SWO



床 Floor

床
縁甲板 フロング 桧尺幅 ¥103,500/束

※表示価格は全て税別です。 ※表示価格には搬入取付費は含まれておりません。
※シングルドアの場合、枠外幅778mm/固定枠155mm幅/3方枠の価格となります。引き戸の場合、枠外幅1644mm/固定枠155mm幅/3方枠+敷居Q型の価格となります。

木づかい、戸そだて、家づくり。

Special Plan

CO₂固定量
約1050kg-CO₂

Special



ドア Door

ガラスドア ピノアースドア N-FM ナチュラル色 レバーハンドル RN型	¥141,700
パネルドア ピノアースドア N-FP ナチュラル色 レバーハンドル RN型	¥118,200
引き戸 ドレタス引き戸 B-TR ナチュラルクリア色 引き手 Q型	¥155,200

キッチン Kitchen

無垢の木のキッチン su:iji
キッチン本体 ¥617,400+ 設備機器合計 ¥685,000
 (キッチンセット合計 ¥1,302,400)
 P型キッチン/間口2425mm×奥行750mm
 リビング側フロントパネル納め

- 扉 ニュージーバイン® (扉グレード: NZ30 ナチュラル色)
- 取手 S型ステンレス
- ワークトップ ステンレスハイブレーション
- シンク ステンレススクエアマルチシンク
- 水栓 (KVK) ハンドシャワー混合水栓 KM6061ECWO
- 加熱機器 (バーマン) ガスコンロ DS3620WAP2STEW0
- 食器洗い機 (リンナイ) コンパクト型 RKW-405GPM-STW0
- レンジフード (アリアフィーナ) サイドフード SBARR-903RSIWO



床 Floor

床
無垢フローリング ピノアース ナチュラル色 3尺91巾 ¥33,800/束(1坪入)

Standard Plan

Standard

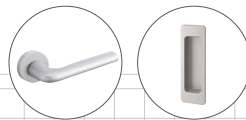

ドア Door

ガラスドア ドレタスドア B-DW ナチュラルクリア色 レバーハンドル RA型	¥76,900
パネルドア ドレタスドア B-DR ナチュラルクリア色 レバーハンドル RA型	¥51,900
引き戸 ドレタス引き戸 B-DR ナチュラルクリア色 引き手 SH型	¥68,600

キッチン Kitchen

無垢の木のキッチン su:iji
キッチン本体 ¥556,100+ 設備機器合計 ¥330,100
 (キッチンセット合計 ¥886,200)
 P型キッチン/間口2425mm×奥行750mm
 リビング側フロントパネル納め

- 扉 ニュージーバイン® (扉グレード: NZ30 ナチュラル色)
- 取手 S型ステンレス
- ワークトップ ステンレスヘアライン
- シンク ステンレスシンク
- 水栓 (KVK) ハンドシャワー混合水栓 KM5021TECWO
- 加熱機器 (日立) 2口IH+ラジエントヒーター HT-SK6AS(K)W0
- レンジフード (アリアフィーナ) サイドフード SBARL-903RSIWO



床 Floor

床
銘木フローリング コンビットグレードプラス101艶消し
ハードメイプル ¥32,000/束(1坪入)

職住一体の暮らしを心地よくする、
黒い鉄×無垢の木の包容力。



仕事が8割だから

次のプランが楽しみです、と言い残して施主は帰っていった。わずかに事務所の空気が緩む。が、何事もなかったように仕事に戻る。

事務所といっても、住まいを兼ねた空間だ。いわゆる職住一体。大学で同窓だった妻と、いよいよ建築設計事務所を立ち上げようとなった時、周囲からはさんさん言われた。仕事とプライベートは分けるべきだと。そうなのか？と流されかけた僕に、妻は「無駄！」と言い切った。「仕事が8割の生活なんだから。それが私たちなんだから」。確かに。

かくして現在、この空間は事務所であり、住居であり、さらにはショールームも兼ねている。暮らしの場をつくる仕事だから、自分たちの考え方を知ってもらうには、ここを見てもらうのが一番いいのだ。

これが僕らです、と。

建物種別 マンション/
リノベーション
家族構成 ご主人様(44歳)
奥様(44歳)

木づかい、戸そだて、家づくり。



#黒 #モルタル #モノトーン #ペンテージマンション #ハンス・プリング #ダックリング #しっとり
#ライトコート #オリーブ #SOHO #職住一体 #職住近接 #DINKS

古いマンションの1階という、この物件に出会えたことも運がよかった。黒い鉄のサッシに、石畳のライトコート。そこからリノベーションのイメージが広がっていった。ステイホーム期間中も、右往左往する周囲を尻目に、僕らは平常運転。打ち合わせはリモートになったけれど。



空間をまとめ上げるもの

職住一体にしたことで、とくに不都合はない。むしろメリットしか感じていないくらいだ。通勤不要などは言わずもがな。鍋でシチューを煮込みながら図面に向かう、そんな公私の切れ目のないスタイルが自分たちには合っていた。職業柄、夫婦ともに美しいものが好きなので、過ごす場所に生活感があふれることもない。

先ほどの施主とは、「黒の包容力」について話し込んで大いに盛り上がった。たまたまお互い、ニューヨークを訪れたことがあり、SOHOやトライベッカに現存するキャスト・アイアン建築に魅せられていた。「あの、パトリック・パリッシュユギャラーの……」「黒い手すり」「丸いガラス」。山といえは川、の忍者よろしく、打てば響く。よかった。こういう共通言語が多い施主とは、たいてい上手くいくものだ。

黒い鉄のフレームと、無垢の木を組み合わせたキッチンも、施主が反応したポイント。造作ではないと言うと驚いていた。僕らの空間は、決してモノが少なくはない。ひとつのブランドで統一されているわけでもない。それなのに、ぜんぶ見せても不思議とまとまる。嬉しくて、吊り戸や収納家具まで同じテイストで揃えた。モルタル調の床壁にもしっくりと馴染んでいる。これも、黒と無垢の包容力だと思う。

木づかい、戸そだて、家づくり。



#見渡せる収納 #オープンシェルフ #無骨 #アイアン #I型キッチン #ドリップコーヒー

「すごく話してたよね、疲れちゃった？」。虚空を見つめる僕の前を妻が通り過ぎ、次のコーヒーを淹れにキッチンへと向かう。

いや、心地よい疲れ、かな。今度の物件も、すごく面白いことになりそうだから。

キッチン
Kitchen



収納
Storage



木づかい、戸そだて、家づくり。



PRODUCT

キッチン

フレームキッチン

収納

ユカオキ

無垢の木の収納 ツムハコ

カベツケ

テンツリ

オモイノTV台収納

商品明細 → p.172

Room Plan Detail N°10



古びたこのマンションにはこのキッチン、と決めていた。黒の強さや存在感に無垢の木が組み合わせれば、空間に包容力がプラスされる。光や風、緑とも仲がいい。



キッチン Special

キッチンは、生活の志向が最も表れる場所。施主に自分たちの考えを伝えるためには、「ぜんぶ見えてしまえ」と思った。オープンにすると実際の使い勝手もいい。仕事の思考を切らさずにキッチンワークに入れる。シンクやコンロ周りはステンレスだから、手入れも簡単。

Premium Plan

CO₂固定量
約76kg-CO₂

Premium



キッチン Kitchen

フレームキッチン

□キッチン本体 ¥869,500+ ■設備機器合計 ¥1,260,600
(キッチンセット合計 ¥2,130,100)
I型キッチン 間口2575mm×奥行650mm

- ワークトップ 人犬クオーツ
- シンク ステンレススクエアマルチシンク
- 水栓 (KOHLE®)ハンドシャワー水栓 K-596T-ZX-BLWO
- 加熱機器 (GAGGENAU)グリルレスIH C1262-115WO
- 食器洗い機 (Miele)フロントオープンタイプ G5644SCIWO
- レンジフード (アリアフィーナ)フィルターレスフードダクトカバータイプ [フェデリカ] FEDL-952TBKWO



ドア Door

ガラスドア ピノアースドア N-FM ライト色 レバーハンドル VB型	¥158,200
パネルドア ピノアースドア N-FP ライト色 レバーハンドル VB型	¥134,700
引き戸 ピノアース引き戸 N-FP ライト色 引き手 BC型	¥148,100



床 Floor

床
コンビットモノ換板3.0 オークワイルドグレード クリア塗装
¥84,300/束(1坪入)

※表示価格は全て税別です。 ※表示価格には搬入取付費は含まれておりません。
※シングルドアの場合、枠外幅778mm/固定枠155mm幅/3方枠の価格となります。引き戸の場合、枠外幅1644mm/固定枠155mm幅/3方枠+敷居Q型の価格となります。

Special Plan

CO₂固定量
約24kg-CO₂

Special



ドア Door

ガラスドア ピノアースドア N-FM ライト色 レバーハンドル BM型	¥141,700
パネルドア ドレタス ドア B-XF G9色 レバーハンドル BM型	¥53,800
引き戸 ドレタス 引き戸 B-XF G9色 引き手 QB型	¥70,700

キッチン Kitchen

フレームキッチン

□キッチン本体 ¥637,400+ ■設備機器合計 ¥618,000
(キッチンセット合計 ¥1,255,400)
I型キッチン 間口2575mm×奥行650mm

- ワークトップシンク・コンロ部:ステンレスバイブレーション
調理・収納部:オーク集成材
- シンク ステンレススクエアマルチシンク
- 水栓 (SANEI)ハンドシャワー混合水栓 [SUTTO] K8731JVVO
- 加熱機器 (ハーマン)ガスコンロ [+do] DW3559JTKSTEDWO
- レンジフード (アリアフィーナ)フィルターレスフードダクトカバータイプ
[フェデリカ] FEDL-952TBKWO



床 Floor

床
無垢フローリング コンビットソリッドオークワイルド
¥37,500/束(0.5坪入)

Standard Plan

Standard



ドア Door

ガラスドア ドレタス ドア B-XG ライトクリア色 レバーハンドル BA型	¥76,900
パネルドア ドレタス ドア B-XF G9色 レバーハンドル BA型	¥51,900
引き戸 ドレタス 引き戸 B-XF G9色 引き手 BH型	¥68,600

キッチン Kitchen

無垢の木のキッチン su:iji

□キッチン本体 ¥535,400+ ■設備機器合計 ¥135,000
(キッチンセット合計 ¥670,400)
I型キッチン 間口2575mm×奥行650mm

- 扉 オーク(扉:OK50 クリア塗装)
- 取手 B型ハンドル
- ワークトップ ステンレスバイブレーション
- シンク ステンレススクエアマルチシンク
- 水栓 (KVK) シングルレバー水栓 KM5011TECWO
- 加熱機器 (リンナイ)ガスコンロ RB32AM5H2SAVWWO
- レンジフード (富士工業) ブーツタイプ BDR-3HL-9017BKWO



床 Floor

床
コンビットグラードプラス152(艶消し) オーク
¥34,000/束(1坪入)

豊かな家族時間を過ごした パリのアパルトマンを再現。



人生はケ・セラ・セラ

“Lequel tu veux manger ?”

突然、娘が悪戯っぽく聞いてきた。不意をつかれて頭が回らない。ルケル・チュ・フ・モンジエ。どっちを食べたい？だ。テリーヌ！と答えると、「時間切れ」って大笑い。ごめんよ、パパはずいぶん鈍ってるな。

パリから帰ってきて3年になる。フランス語には縁遠くなつたものの、「土曜日は街に出て、日曜日は家族と家で過ごす」というパリ流の生活は続けている。今日は日曜日だ。半年に一度の、ワックスがけの日でもあるんだが。

本当はゆっくりしたい。ワックスは来週でもいいじゃないか、と心の中で悪魔がささやく。とりあえず、テリーヌだ。ワインだ。ケ・セラ・セラ、なるようになる。

建物種別 マンション/
リノベーション

家族構成 ご主人様(45歳)
奥様(48歳)

長女(19歳)

木づかい、戸そだて、家づくり。



#フレンチシック #シャビーシック #グレイッシュ #立体框 #上品
#エレガント #リユクス #真鍮 #ゴールド #ステージリビング #しっとり

ダイニングテーブルはアンティークショップで...とも考えたが、キッチンと同じシリーズの無垢材のテーブルにした。あめ色になるまで、わが家でじっくり育てていく楽しみがある。ここで日曜日ごとに、妻とワインの品評会。娘も間もなく加わるようになる。



追憶のキッチン

仏語学科での留学経験を買われ、パリ支局の特派員を任命された時は、きつと単身赴任になるだろうと思っていた。ところが妻は「家族で行く」と言い切ったのだ。「だってパリでしょう!」。僕以上に、フランス語はさっぱりだったというのに。

一見、大人しそうに見える妻の意外なたくましさというか、何でも面白がる性格には、向こうに行ってからかなり救われた。たとえば住居。

僕らが暮らした11区のアパルトマンは、一人暮らしのおばあさんから引き継いだ部屋で、あちこちに不具合があった。僕が仕事に行っている間、妻は親切な隣人に助けられながらコツコツとそれらを直した。もつとも手間がかかったのはキッチン。前住人のおばあさんはもう、ほとんど料理をしていなかったのだろう。傷んだ床板を剥がしてモルタルを塗ったり、扉を磨いてペイントしたり、機器を入れ替えたりと、おかげで僕も鍛えられた。

手間をかけたぶん、どこよりもそこに愛着を持っていた妻がこだわって選んだのが、今のキッチン。扉は同じ框入りのデザインで、妻が塗ったのに近いグレー。床もモルタルを思わせるタイル仕上げにした。以前の空気感を踏襲しながらも、最新の機器を入れ、作業台を加えたことで進化している。

木づかい、戸そだて、家づくり。



美術館巡り # ワイン # 床のお手入れ



昔の留学中、海外は本当に土足文化なのだ驚き、駐在中も慣れなくて家の中では靴を脱いでいた。やはりそのほうが衛生的だし、床材も傷まないから、ワックスがけもそう大変なことじゃない。と、自分に言い聞かせながら手を動かす。今日のワインは当たり前だな。

引越しの夜、妻が作ってくれたカスレの味は忘れられない。パリの隣人に教わったレシピだ。「やっつと、元通りだね」と言っただけで妻は涙ぐんだ。そのキッチンに、娘が立つようになったこともまた、感慨深い。

キッチン
Kitchen



ドア
Door



木づかい、戸そだて、家づくり。



床
Floor

PRODUCT

キッチン

無垢の木のキッチン su:iji Neutral Color

ドア

ドレタス

床

無垢フローリング コンピットソリッドオーク

商品明細 → p.173

Room Plan Detail N°11



パリでの生活の記憶を辿りつつ、キッチンには妻と娘が同時に立てるように作業台を設けるなど、これからの生活も見すえてコーディネートした。



ドア Premium
アールのついた框のデザインが海外っぽくていい。リビングの入り口のドアは、アンティーク感のあるチェッカーガラスをはめ込んだタイプにした。パリの鞆の市を思い出す、ゴールドのレバーハンドルも気に入っている。

床 Premium
グレイッシュな壁に調和する床の色を何度もサンプルで検討し、オークに決定。適宜、手入れしていくことで味わいが深まるだろう。

キッチン Premium
パリで使っていたものと似た雰囲気のキッチンに出会えて感激。KOHLER®の水栓や、ミーレの食洗機も懐かしい。真鍮と磁器のつまみはこのキッチン独自のものだが、新しいキッチンへの愛着を高めてくれるエレガントなデザイン。

Premium Plan

Premium



ドア Door

ガラスドア ドレタスドア B-RY パールホワイト色 レバーハンドル BR型	¥147,800
パネルドア ドレタスドア B-RC パールホワイト色 レバーハンドル BR型	¥136,000
引き戸 ドレタス引き戸 B-RC パールホワイト色 引き手 BR型	¥109,600

キッチン Kitchen

無垢の木のキッチン su:iji Neutral Color
 キッチン本体 ¥1,287,200+ 設備機器合計 ¥868,000
 (キッチンセット合計 ¥2,155,200)
 L型キッチン/シンク側 間口2575mm×
 加熱機器側 間口1655mm×奥行650mm

扉 ニュージープイン® (扉グレード: NZ40 D4色)
 取手 真鍮×磁器つまみ (白)
 ワークトップ 人夫グループ3 ソリッドソリッドホワイト
 シンク Lシンク (鋳物ホーロー)
 水栓 (KOHLER®) ハンドシャワー水栓 K-99261CP-ZZ-CPWO
 加熱機器 (リンナイ) グリルレスガスコンロ [ドロップイン] RD641STSWO
 食器洗い機 (Miele) フロントオープンタイプ G5644SCIWO
 レンジフード (アリアフィーナ) マウント型フード [シリオ] GILL-901TWWO



床 Floor

床 無垢フローリング コンビットソリッドオーク	¥42,600/束 (0.5坪入)
----------------------------	-------------------

※表示価格は全て税別です。 ※表示価格には搬入取付費は含まれておりません。
 ※シングルドアの場合、枠外幅778mm/固定枠155mm幅/3方枠の価格となります。引き戸の場合、枠外幅1644mm/固定枠155mm幅/3方枠+敷居Q型の価格となります。

木づかい、戸そだて、家づくり。

Special Plan

Special



キッチン Kitchen

無垢の木のキッチン su:iji Neutral Color

□キッチン本体 ¥1,016,200+ ■設備機器合計 ¥705,000

(キッチンセット合計 ¥1,721,200)

L型キッチン/シンク側 間口2575mm×

加熱機器側 間口1655mm×奥行650mm

□扉 ニュージーバイン®《扉グレード:NZ40 D1色》

□取手 磁器つまみ

□ワークトップ 人犬グループ3ソリッドソリッドホワイト

□シンク 人犬スクエアシンク

■水栓 (KVK)ハンドシャワー混合水栓 KM6061ECWO

■加熱機器 (日立)3口IH HT-NB8TF(S)WO

■食器洗い機 (リンナイ)コンパクト型RKW-405GPM-STWO

■レンジフード (富士工業)フィルターレスフードスリムタイプSERL-3R-901WWO



ドア Door

ガラスドア

ドレタス ドア B-YI パールホワイト色

レバーハンドル GC型

¥103,100

パネルドア

ドレタス ドア B-YT パールホワイト色

レバーハンドル GC型

¥91,300

引き戸

ドレタス 引き戸 B-YT パールホワイト色

引き手 CH型

¥105,900



床 Floor

床

銘木フローリングコンピットグレードプラス101(艶消し)オーク

¥32,000/束(1坪入)

Standard Plan

Standard



キッチン Kitchen

無垢の木のキッチン su:iji Neutral Color

□キッチン本体 ¥679,300+ ■設備機器合計 ¥145,000

(キッチンセット合計 ¥824,300)

L型キッチン/シンク側 間口2575mm×

加熱機器側 間口1655mm×奥行650mm

□扉 ニュージーバイン®《扉グレード:NZ30 D6色》

□取手 J型掘込

□ワークトップ 人犬グループ1 フォルテ T1

□シンク ステンレスシンク

■水栓 (KVK)シングルレバー混合水栓 KM5011TECWO

■加熱機器 (リンナイ)ガスコンロ RB32AM5H2SAVWWO

■レンジフード (富士工業)ブータイプBDR-3HL-9017WWO



ドア Door

ガラスドア

ドレタス ドア B-DW パールホワイト色

レバーハンドル GC型

¥79,500

パネルドア

ドレタス ドア B-DR パールホワイト色

レバーハンドル GC型

¥54,500

引き戸

ドレタス 引き戸 B-DR パールホワイト色

引き手 CH型

¥68,600



床 Floor

床

スタンダードフローリング コンピットブラッシングオークV152

ライトクリア色

¥27,800/束(1坪入)

お家のなかで、一部分だけでも、
もっと「木」を感じてみませんか？

Pick Up
足感フロア
おすすめプラン

無垢フローリング
ピノアース足感フロア

比較的柔らかい素材であるピノアースは、
歩いた際に程よく足裏にフィットし、
なめらかな足触りが楽しめます。



Sample Case N°3 038

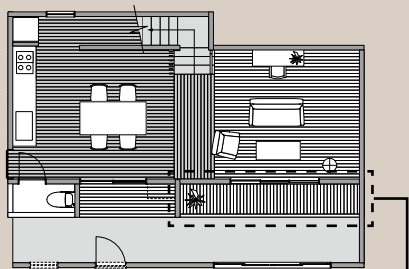

おすすめしたい場所：縁側部分



心地よさに触れる
タテスジ

すべすべとした心地よい足触りが、
畳のような爽快感を演出。



Sample Case N°6 084

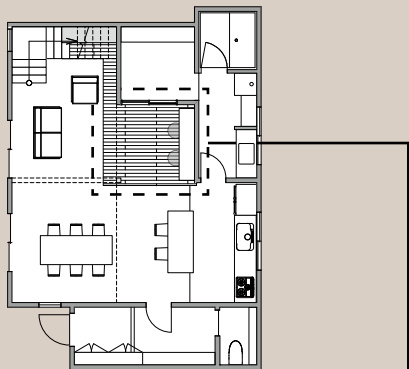

おすすめしたい場所：小上がり部分



うっろいに触れる
ウエーブ

足裏に程よくフィットし、柔らかさを
感じさせる。



木づかい、戸そだて、家づくり。

素足が触れる床だから、
“ここちよさ”まで設計しました。

ウッドワンでは、上質な生活機能を備えた床材を多数ご用意していますが、
新たに、意匠を凝らしたデザインと素足での触れ心地にこだわった
「足感フロア」が誕生しました。

挽板フローリング

コンビットモノ[®] 挽板 3.0 足感フロア

比較的硬く重厚感のあるオークは、
しっかりとした凹凸感を楽しめます。



Sample Case N°5 068

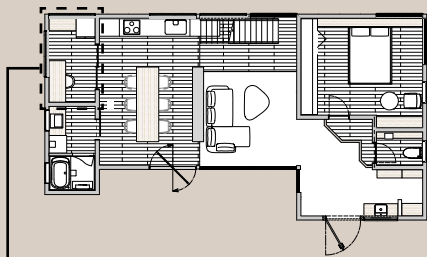

おすすめしたい場所：書斎部分



緩やかな波紋による遊び心 オーク ウェーブ

しっかりとした凹凸感を楽しめ、
メリハリをつけたい場所にもおすすめ。



Sample Case N°11 122

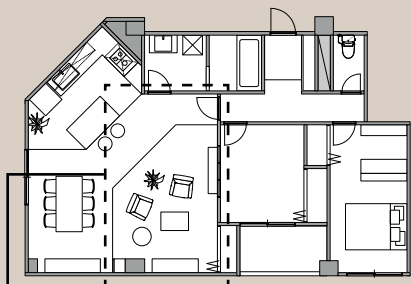

おすすめしたい場所：小上がり部分



武骨さとユーモアの共存 オーク スプーン

ランダムに施された丸みのある曲線とオーク材がもつ素朴な質感が共存。





Other Story

ウッドワンのある
様々な暮らし



無垢の楽しみ方は
ライフスタイルの数だけ
あります。
自分の感性に合った
暮らしのカタチを、
あなたも探してみませんか？



#バイン
#カントリー
#陶器
#磁器
#リネン
#タイル
#アイアン
#ル・クルーゼ

#陽だまり
#ぬくもり
#かわいい
#ガーリー
#お手伝い
#食育
#ハンドメイド

木づかい、戸そだて、家づくり。





Standard Plan

Standard



ドア Door

ガラスドア ドレタス ドア B-DW ライトブラウン色 レバーハンドル KC型	¥76,900
パネルドア ドレタス ドア B-DR ライトブラウン色 レバーハンドル KC型	¥51,900
引き戸 ドレタス 引き戸 B-DR ライトブラウン色 引き手 BH型	¥68,600



床 Floor

床 スタンダードフローリング コンビットブラッシングオークV152 ライトブラウン色	¥27,800/ 束 (1坪入)
--	------------------

Special Plan

Special

CO₂固定量
約1142kg-CO₂



ドア Door

ガラスドア ピノアース ドア N-VF ミディアムブラウン色 レバーハンドル MC型	¥89,700
パネルドア ピノアース ドア N-VE ミディアムブラウン色 レバーハンドル MC型	¥77,900
引き戸 ピノアース 引き戸 N-VE ミディアムブラウン色 引き手 MC型	¥104,300



床 Floor

床 無垢フローリング ピノアース 6尺91巾 ミディアムブラウン色	¥38,200/ 束 (1坪入)
---	------------------

Premium Plan

Premium

CO₂固定量
約92kg-CO₂



ドア Door

ガラスドア ピノアース オーダーペイントドア P-SM 自然塗料ローズウッド レバーハンドル MC型	¥204,600
パネルドア ピノアース オーダーペイントドア P-SE 自然塗料ローズウッド レバーハンドル MC型	¥95,600
引き戸 ピノアース オーダーペイント引き戸 P-SE 自然塗料ローズウッド 引き手 MC型	¥122,200



床 Floor

床 無垢フローリング コンビットソリッド ブラックチェリー	¥56,700/ 束 (0.5坪入)
-------------------------------------	--------------------



#メープル
#さわやか
#さっぱり
#フレッシュ

#初々しい
#朝日
#休日の朝食
#フルーツ

#清潔感
#白が好き
#ディスプレイ収納
#ギャラリーウォール

木づかい、戸そだて、家づくり。





Standard Plan

Standard



ドア Door

ガラスドア	
ドレタスドア B-DW ナチュラルクリア色 レバーハンドル RT型	¥76,900
パネルドア	
ドレタスドア B-DR ナチュラルクリア色 レバーハンドル RT型	¥51,900
引き戸	
ドレタス引き戸 B-DR ナチュラルクリア色 引き手 SH型	¥68,600



床 Floor

床	
スタンダードフローリング コンビットニューアドバンス101 ベール色	¥28,000/束(1坪入)

Special Plan

Special

CO₂固定量
約1073kg-CO₂



ドア Door

ガラスドア	
ピノアースドア N-VS ナチュラル色 レバーハンドル RN型	¥106,400
パネルドア	
ドレタスドア B-DR ナチュラルクリア色 レバーハンドル RN型	¥53,800
引き戸	
ドレタス引き戸 B-DR ナチュラルクリア色 引き手 Q型	¥70,700



床 Floor

床	
無垢フローリング ピノアース 6尺91巾 ナチュラル色	¥38,200/束(1坪入)

Premium Plan

Premium

CO₂固定量
約75kg-CO₂

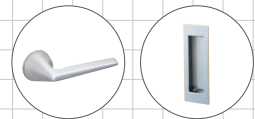

ドア Door

ガラスドア	
ピノアースドア N-VS ナチュラル色 レバーハンドル AL型	¥144,500
パネルドア	
ピノアースドア N-FP ナチュラル色 レバーハンドル AL型	¥156,300
引き戸	
ピノアース引き戸 N-FP ナチュラル色 引き手 XC型	¥148,100



床 Floor

床	
無垢フローリング コンビットソリッド ザクラ(赤白)	¥37,500/束(0.5坪入)

Sample Case N°14



- # オーク
- # 落ち着き
- # 端正
- # ハンサム
- # ダークトーン
- # コントラスト
- # 濃淡バランス
- # 勾配天井
- # ウォールウォッシュヤー
- # 大人のゆとり

木づかい、戸そだて、家づくり。





Standard Plan

Standard



ドア Door

ガラスドア ドレタス ドア B-DW オフブラック色 レバーハンドル KC型	¥76,900
パネルドア ドレタス ドア B-DR オフブラック色 レバーハンドル KC型	¥51,900
引き戸 ドレタス 引き戸 B-DR オフブラック色 引き手 BH型	¥68,600



床 Floor

床 スタンダードフローリング コンビットブラッシングオークV152 ベール色	¥27,800/束(1坪入)
--	----------------

Special Plan

Special



ドア Door

ガラスドア ドレタス ドア B-YH オフブラック色 レバーハンドル MC型	¥115,200
パネルドア ドレタス ドア B-YB オフブラック色 レバーハンドル MC型	¥91,600
引き戸 ドレタス 引き戸 B-YB オフブラック色 引き手 MC型	¥108,000



床 Floor

床 銘木フローリング コンビットグレードプラス152 サクラ	¥34,000/束(1坪入)
--------------------------------------	----------------

Premium Plan

Premium

CO₂固定量
約92kg-CO₂

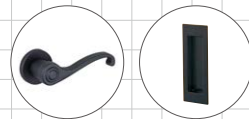

ドア Door

ガラスドア ピノアースドア オーダーペイント P-SN 自然塗料ブラック色 レバーハンドル MC型	¥158,000
パネルドア ピノアースドア オーダーペイント P-SE 自然塗料ブラック色 レバーハンドル MC型	¥95,600
引き戸 ピノアース 引き戸 オーダーペイント P-SE 自然塗料ブラック色 引き手 MC型	¥122,000



床 Floor

床 緑甲板 フロニング 桧尺幅	¥103,500/束
--------------------	------------



木づかい、戸そだて、家づくり。



- #ウォールナット
- #ビンテージ
- #レトロ
- #ノスタルジック
- #クラフト感
- #経年美化
- #タイル
- #ドリップコーヒー
- #地産地消
- #田舎暮らし
- #スローライフ
- #しっとり
- #落ち着いた

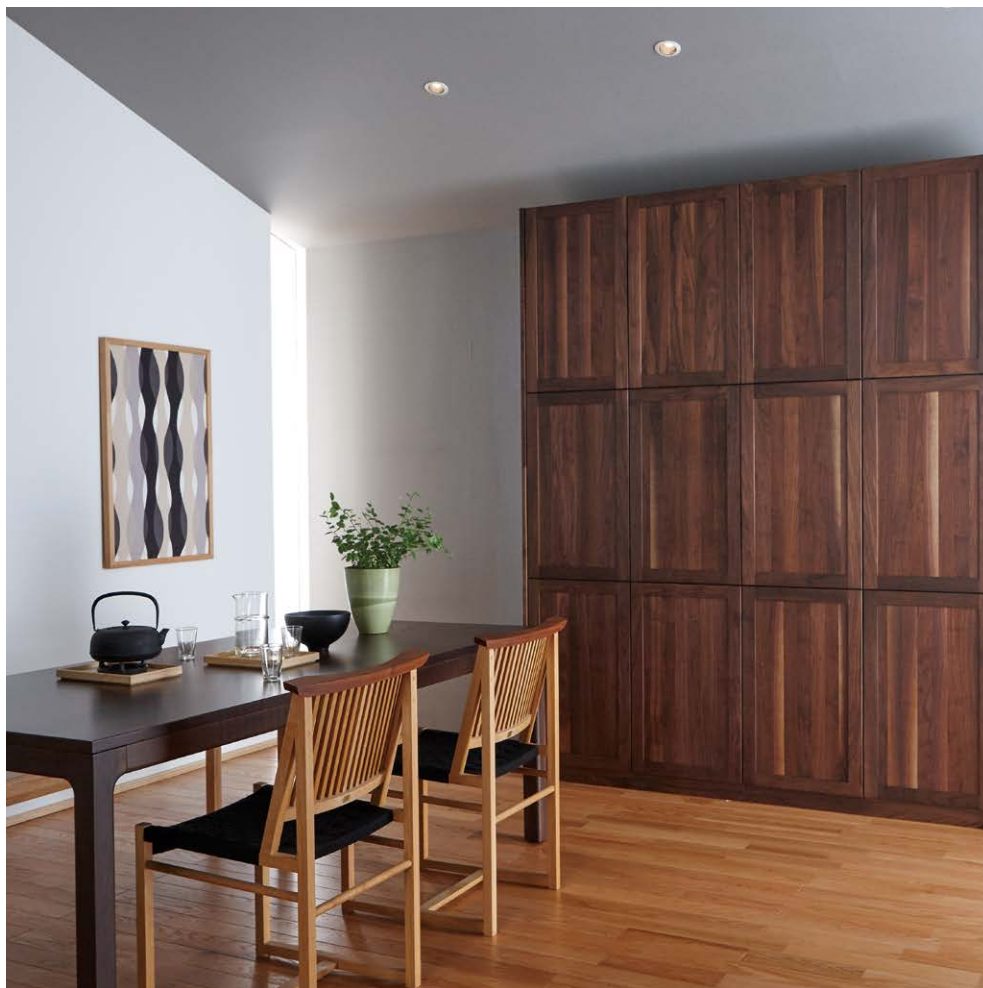

Standard Plan

Standard



ドア Door

ガラスドア	
ドレタスドア B-DW ダークブラウン色 レバーハンドル BA型	¥76,900
パネルドア	
ドレタスドア B-DR ダークブラウン色 レバーハンドル BA型	¥51,900
引き戸	
ドレタス引き戸 B-DR ダークブラウン色 引き手 BH型	¥68,600



床 Floor

床	
銘木フローリング コンビットグラードプラスランダム ウォールナット	¥29,000/束 (1坪入)

Special Plan

Special

CO₂固定量
約1050kg-CO₂

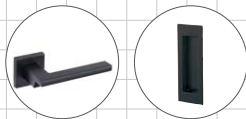

ドア Door

ガラスドア	
ドレタスドア B-DJ ダークブラウン色 レバーハンドル QB型	¥91,300
パネルドア	
ドレタスドア B-DB ダークブラウン色 レバーハンドル QB型	¥67,700
引き戸	
ドレタス引き戸 B-DB ダークブラウン色 引き手 QB型	¥84,400



床 Floor

床	
無垢フローリング ピノアース 6尺91巾 ミディアム色	¥38,200/束 (1坪入)

Premium Plan

Premium

CO₂固定量
約88kg-CO₂

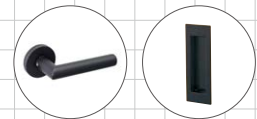

ドア Door

ガラスドア	
ピノアースドア N-VN ミディアム色 レバーハンドル VB型	¥155,800
パネルドア	
ピノアースドア N-VP ミディアム色 レバーハンドル VB型	¥93,400
引き戸	
ピノアース引き戸 N-VP ミディアム色 引き手 MC型	¥104,300



床 Floor

床	
無垢フローリング コンビットソリッド ウォールナット	¥66,700/束 (0.5坪入)



木づかい、戸そだて、家づくり。



- # バイン
- # すっきり
- # ニュートラル
- # 勾配天井
- # 板張り天井
- # アクセントウォール
- # 上質ベーシック
- # ワイドなI型キッチン
- # ディスプレイ収納



Standard Plan

Standard

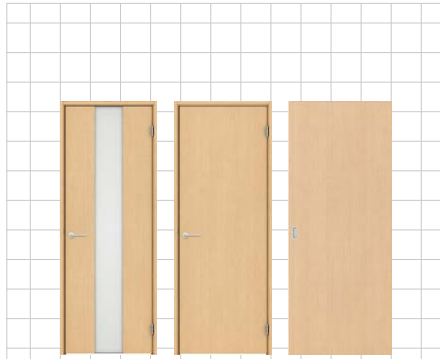

ドア Door

ガラスドア ドレタスドア B-XG ベール色 レバーハンドル RA型	¥76,900
パネルドア ドレタスドア B-XF ベール色 レバーハンドル RA型	¥51,900
引き戸 ドレタス引き戸 B-XF ベール色 引き手 SH型	¥68,600



床 Floor

床 スタンダードフローリング コンビットブラッシングオークV152 ライトクリア色	¥27,800/束 (1坪入)
---	-----------------

Special Plan

Special

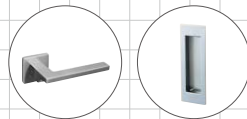

ドア Door

ガラスドア ドレタスドア 天井ジャスト B-XA ベール色 レバーハンドル Q型	¥144,000
パネルドア ドレタスドア 天井ジャスト B-XH ベール色 レバーハンドル Q型	¥132,200
引き戸 ドレタス引き戸 天井ジャスト B-XH ベール色 引き手 Q型	¥152,800



床 Floor

床 銘木フローリングコンビットグレードプラス152(艶消し) オーク	¥34,000/束 (1坪入)
--	-----------------

Premium Plan

Premium

CO₂固定量
約95kg-CO₂

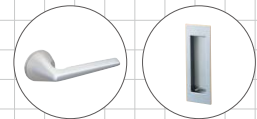

ドア Door

ガラスドア ピノアースドア 天井ジャスト N-VB ナチュラル色 レバーハンドル AL型	¥286,000
パネルドア ピノアースドア 天井ジャスト N-VE ナチュラル色 レバーハンドル AL型	¥227,000
引き戸 ピノアース引き戸 天井ジャスト N-VE ナチュラル色 引き手 XC型	¥214,600



床 Floor

床 無垢フローリングコンビットソリッド オーク	¥42,600/束 (0.5坪入)
-------------------------------	-------------------



バイン
子育て
わいわい
にぎやか
ナチュラル
カラフル

仲良し兄妹
キッズスペース
おうち遊び
オープンラック
魅せる収納
五感を育む

木づかい、戸そだて、家づくり。





Standard Plan

Standard



ドア Door

ガラスドア ドレタスドア B-DW ホワイト色 レバーハンドル RT型	¥76,900
パネルドア ドレタスドア B-XF ホワイト色 レバーハンドル RT型	¥51,900
引き戸 ドレタス引き戸 B-XF ホワイト色 引き手 SH型	¥68,600



床 Floor

床 スタンダードフローリング コンビットニューアドバンス101 ベール色	¥28,000/束 (1坪入)
--	-----------------

Special Plan

Special



ドア Door

ガラスドア ドレタスドア B-IF ホワイト色 レバーハンドル RT型	¥88,700
パネルドア ドレタスドア B-IP ホワイト色 レバーハンドル RT型	¥65,100
引き戸 ドレタス引き戸 B-IP ホワイト色 引き手 SH型	¥82,300



床 Floor

床 銘木フローリング コンビットグレードプラス101 (艶消し) ハードメープル	¥32,000/束 (1坪入)
--	-----------------

Premium Plan

Premium

CO.固定量
約1142kg-CO₂

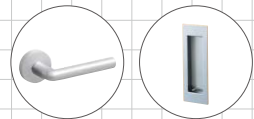

ドア Door

ガラスドア ピノアースドア オーダーペイント P-VN 自然塗料ホワイト色 レバーハンドル RM型	¥180,600
パネルドア ピノアースドア オーダーペイント P-VE 自然塗料ホワイト色 レバーハンドル RM型	¥118,200
引き戸 ピノアース引き戸 オーダーペイント P-VE 自然塗料ホワイト色 引き手 XC型	¥144,600



床 Floor

床 無垢フローリング ピノアース 6尺91巾 ナチュラル色	¥38,200/束 (1坪入)
-------------------------------------	-----------------



- #すっきり
- #ほんのり和
- #プライバシー
- #こもり感
- #引戸
- #ステージリビング
- #ハイサイドライト
- #ピクチャーウィンドウ
- #スケルトン階段
- #グレイッシュ
- #楕円テーブル
- #床座
- #板張り天井
- #ねこのいる暮らし

木づかい、戸そだて、家づくり。





Standard Plan

Standard



ドア Door

ガラスドア ドレタスドア B-DW ナチュラルクリア色 レバーハンドル RA型	¥76,900
パネルドア ドレタスドア B-Xf ナチュラルクリア色 レバーハンドル RA型	¥51,900
引き戸 ドレタスドア B-Xf ナチュラルクリア色 引き手 SH型	¥68,600



床 Floor

床 銘木フローリング コンビットグレードプラス152 (艶消し)オーク	¥34,000/束(1坪入)
--	----------------

Special Plan

Special

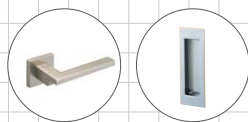
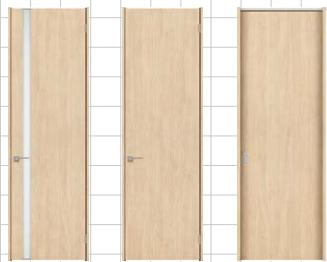

ドア Door

ガラスドア ドレタス 天井ジャストドア B-XM ナチュラルクリア色 レバーハンドル Q型	¥144,000
パネルドア ドレタス 天井ジャストドア B-Xf ナチュラルクリア色 レバーハンドル Q型	¥94,300
引き戸 ドレタス 天井ジャスト上吊り引き戸 B-Xf ナチュラルクリア色 引き手 Q型	¥114,700



床 Floor

床 銘木フローリング コンビットモノ4尺 オーク	¥46,900/束(1坪入)
-----------------------------	----------------

Premium Plan

CO2固定量
約88kg-CO₂

Premium

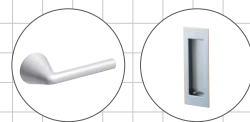

ドア Door

ガラスドア ピノアース 天井ジャストドア N-FM ナチュラル色 レバーハンドル RN型	¥294,500
パネルドア ピノアース 天井ジャストドア N-FP ナチュラル色 レバーハンドル RN型	¥252,300
引き戸 ピノアース 天井ジャスト上吊り引き戸 N-FP ナチュラル色 引き手 XC型	¥274,200



1



2

床 Floor

床 挽板フローリング コンビットモノ挽板3.0オーク	
1 クリアグレートクリア色	¥90,600/束(1坪入)
2 ワイルドグレートクリア色	¥84,300/束(1坪入)

Price List

サンプルケース
明細一覧

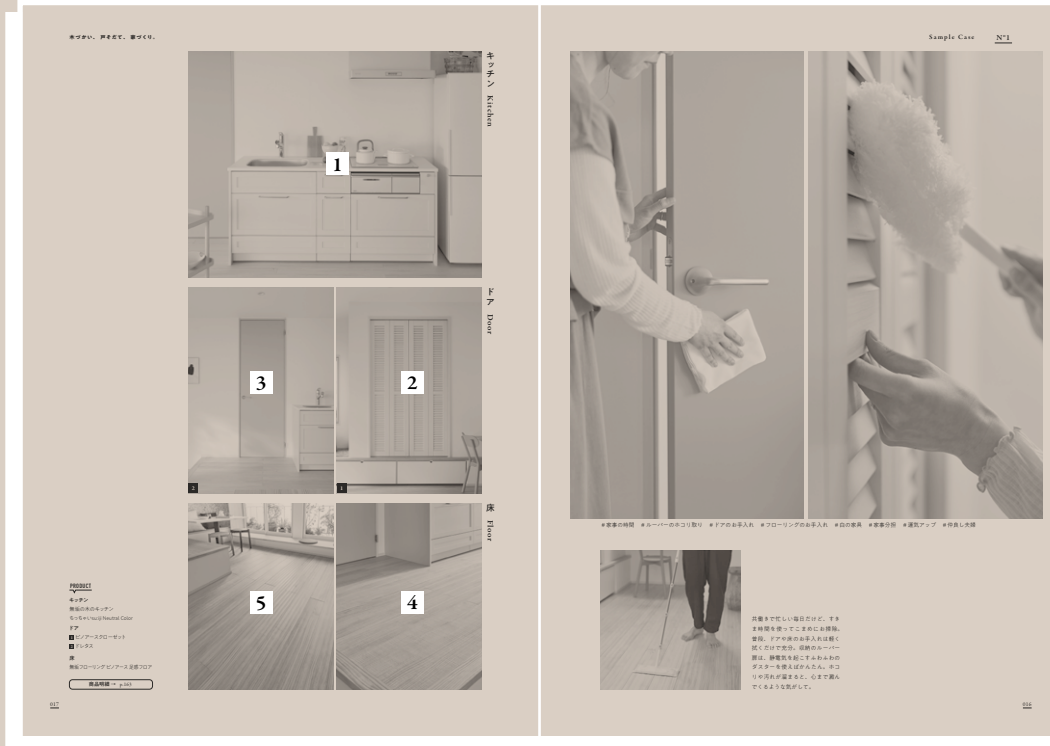

1 キッチン Kitchen

無垢の木のキッチン ちっちゃいsu:iji Neutral Color
 キッチン本体 ¥570,300+ 設備機器合計 ¥374,000
 (キッチンセット合計 ¥944,300)
 I型キッチン 間口1830mm×奥行650mm

- 扉 ニュージーバイン® (扉:NZ40 D1色)
- 取手 S型ステンレス
- ワークトップ 人夫グループ3 ソリッドホワイト
- シンクステンレスPシンク
- 水栓 (三菱ケミカルクリンスイ)浄水器一体型水栓 F428WO
- 加熱機器 (日立)3口IH HT-N8STF(S)WO
- レンジフード (富士工業)スリムタイプ ADR-3A-7516SIWO

ドア Door

- 2 ¥127,500
ピノアスクローゼット N-LX ホワイト色
- 3 ¥68,600
ドレタスハイドア B-XF G9色
レバーハンドル RT型

床 Floor

- 4 キッチン側 無垢フローリングピノアース足感フロア オビノコ
¥40,000/束 (1坪入)
- 5 リビング側 無垢フローリングピノアース足感フロア ウェーブ
¥47,900/束 (1坪入)

Sample Case

N°2

033-032



6 床 Floor

無垢フローリング ピノアース ナチュラル色 6尺120巾
¥55,000/束 (1坪入)

収納 Storage

7 無垢の木の収納 デスクプラン

¥192,400

(カウンター: 間口1245mm×奥行600mm/棚板: 間口1200mm×奥行145mm)

樹種: ニュージーバイン®

haco カラー: ナチュラル色

取手: S型つまみ

kana カラー: ホワイト

8 無垢の木の収納 寝室壁面収納プラン

¥222,200

(間口3450mm×奥行450mm)

樹種: ニュージーバイン®

tana/bar カラー: ナチュラル色

kana カラー: ホワイト

9 壁 Wall

羽目板ピノアース
ナチュラル色 11束使用
¥517,000

1 キッチン Kitchen

無垢の木のキッチン su:iji

キッチン本体 ¥1,232,600+ 設備機器合計 ¥1,160,000
(キッチンセット合計 ¥2,392,600)

I型キッチン/シンク側 間口2120mm×奥行650mm、
加熱側 間口2725mm×奥行650mm

扉 ニュージーバイン® (扉グレード: NZ30 ナチュラル色)

取手 S型ステンレス

ワークトップ 人犬グループ3 ソリッドソリッドホワイト

シンク 人犬スクエアシンク

水栓 (KOHLER®) ハンドシャワー水栓 K-596T-ZX-VSWO

加熱機器 (ハーマン) ガスコンロ [piatto var] DS3621WAP2STEWO

食器洗い機 (Miele) フロントオープンタイプ G7314CSCIWO

レンジフード (アリアフィーナ) フィルターレスフードダクトカバータイプ
[フェデリカ] FEDL-952TWWO

2 洗面 Washstand

無垢の木の洗面台

(間口2700mm×奥行450mm)

¥477,500

カウンター ニュージーバイン®

ボウル T型陶器ボウル

水栓 タッチレス手洗い水栓

※上部の吊り戸棚は含まれません。

ドア Door

3 ¥138,600

ピノアース ドア N-VS ナチュラル色
レバーハンドル AL型

4 ¥150,400

ピノアース ドア N-FP ナチュラル色
レバーハンドル AL型

5 ¥139,000

ピノアース アウトセット上吊り引き戸 N-FP ナチュラル色
引き手 Q型

Sample Case

N°3

049-048



7 階段 Stairs

階段：集成ピノアス ナチュラル色 鼻の出0mm仕様
直3段+踊り場+直10段/上がり切り15段
¥481,690
手すり：スチールフラットバー手すり ブラック色
¥230,300

8 壁 Wall

鑑天井 ニュージーバイン® ナチュラル色 4束使用
¥218,000

9 天井 Ceiling

デザインウォール 敵 ニュージーバイン® クリア色 8束使用
¥393,600

1 キッチン Kitchen

無垢の木のキッチン su:iji
□キッチン本体 ¥968,800+ ■設備機器合計 ¥1,021,000
(キッチンセット合計 ¥1,989,800)
I型キッチン 間口2725mm×奥行650mm/引き戸の収納 間口1500mm×高さ350mm

- 扉 ニュージーバイン® 《扉グレード:NZ20 ナチュラル色》
- 取手 B型ブラック
- ワークトップ ファイオレストーンRF
- シンク ステンレススクエアマルチシンク
- 水栓 (KVK) タッチレスハンドシャワー混合水栓 KM6071ECWO
- 加熱機器 (リンナイ) グリルレスガスコンロ [ドロップイン] RD641STSAWO
- 食器洗い機 (GAGGENAU) フロントオープンタイプ DI260400WO
- レンジフード (富士工業) オイルスマッシャーフード CLRL-ECS-902RSIWO

ドア Door

2 ¥942,000
ピノアス3枚引き違い戸 N-WJ ナチュラル色

3 ¥674,200
ピノアス引き違い戸 N-WJ ナチュラル色

4 ¥134,700
ピノアス ドア N-FP ナチュラル色
レバーハンドル VB型

5 ¥141,700
ピノアス アウトセット上吊り引き戸 N-FP ナチュラル色
引き手 BC型

6 床 Floor

無垢フローリング ピノアス 自然塗料クリア色 6尺91巾
¥41,000/束 (1坪入)

Sample Case

N°4

063 - 062



6 床 Floor

無垢フローリング コンビットソリッドハードメープル
¥37,500/束 (0.5坪入)

7 収納 Storage

カッポード su:iji Neutral Color
(間口3040mm×奥行450mm)
¥552,400

扉 ニュージーバイン® (扉グレード:NZ40 D4色)
取手 B型ブラック

8 室内窓 Interior window

無垢の木の室内窓 / imadoki [イマドキ]

押し窓2列×2段

¥172,000

ニュージーバイン® グレー色
透明熱処理ガラス

1 キッチン Kitchen

無垢の木のキッチン su:iji Neutral Color

□キッチン本体 ¥924,300+ ■設備機器合計 ¥810,000
(キッチンセット合計 ¥1,734,300)

P型キッチン 間口2575mm×奥行750mm
リビング側フロントパネル納め

- 扉 ニュージーバイン® (扉グレード:NZ40 D4色)
- 取手 B型ブラック
- ワークトップ 人犬グループ3 ソリッドソリッドホワイト
- シンク 人犬スクエアシンク
- 水栓 (KVK) タッチレスハンドシャワー水栓 KM6071ECWO
- 加熱機器 (日立) 3口IH HT-N8STWF(S)WO
- 食器洗い機 (リンナイ) 深型 RKW-D401GPMAWO
- レンジフード (富士工業) キュービックフード MKR-3B-9016SWO

2 洗面 Washstand

無垢の木の洗面台

(間口900mm×奥行450mm)

¥273,800

カウンターメープル
ポウル T型陶器ポウル
水栓 シングルレバー水栓 (節湯C1)

ドア Door

3 ¥147,700

透明ガラスカスタムオーダーピノアース オーダーペイントドア P-VS 自然塗料ホワイト色
レバーハンドル BM型

4 ¥118,200

ピノアース オーダーペイントドア P-VP 自然塗料ホワイト色
レバーハンドル BM型

5 ¥68,640

ドレタスシングルドア B-XF G3色
レバーハンドル BM型
※下枠伸ばしの特注対応となります。

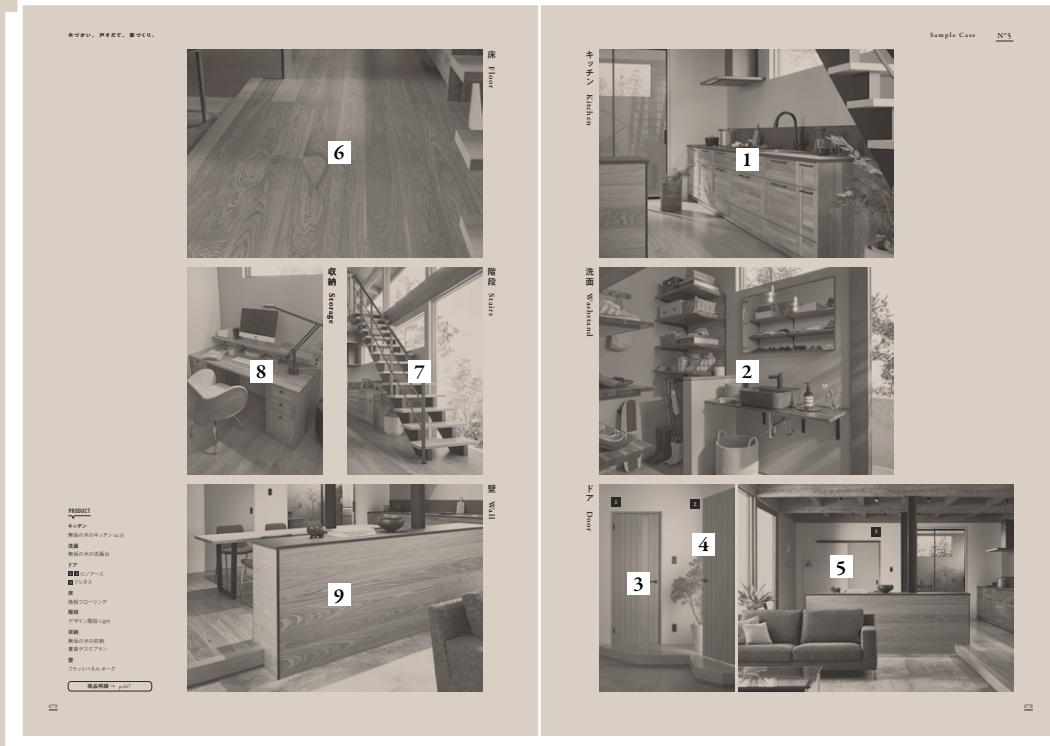

6 床 Floor

挽板フローリング コンピットモノ®挽板3.0 オーククリアグレードクリア色
¥90,600/束 (1坪入)

7 階段 Stairs

階段:デザイン階段Light LVオーク
直14段 / 上がり切り15段
¥643,000
手すり:スチールフラットバー手すり ブラック色
¥752,800

8 収納 Storage

無垢の木の収納 書斎デスクプラン
¥413,200
(カウンター:間口1545mm×奥行600mm/棚板:間口1500mm×奥行200mm)
tana 樹種:オーク
カラー:クリア塗装
取手:アルミつまみ(黒)
kana カラー:ブラック

9 壁 Wall

フラットパネル オーククリア色
板目 9尺 10枚使用
板目 6尺 5枚使用
¥55,100

1 キッチン Kitchen

無垢の木のキッチン su:iji
□キッチン本体 ¥2,609,700+ ■設備機器合計 ¥876,000
(キッチンセット合計 ¥3,485,700)
I型キッチン 間口4390mm×奥行650mm

- 扉 オーク(扉グレード:OK50 クリア塗装)
- 取手 B型ブラック
- ワークトップ 人犬クオーツグループ4 U1
- シンク ステンレススクエアマルチシンク
- 水栓 (KOHLER) タッチレスハンドシャワー水栓 K-77748T-ZW-BLWO
- 加熱機器 (GAGGENAU) グリルレスIH CI262 115WO
- レンジフード (アリアフィーナ) フィルターレスフードダクトカバータイプ [フェデリカ] FEDL-952TBKWO

2 洗面 Washstand

無垢の木の洗面台
(間口1230mm×奥行450mm)
¥357,900
カウンター ウォールナット
ポウル G型陶器ポウル
水栓 シングルレバー水栓(マットブラック)

ドア Door

- 3 ¥158,200
ピニアースドア N-FM ライト色
レバーハンドル VB型
- 4 ¥134,700
ピニアースドア N-FP ライト色
レバーハンドル VB型
- 5 ¥65,700
ドレタス アウトセット上吊り引き戸 B-XF G3
引手 QB型

Sample Case

N°6

089 - 088

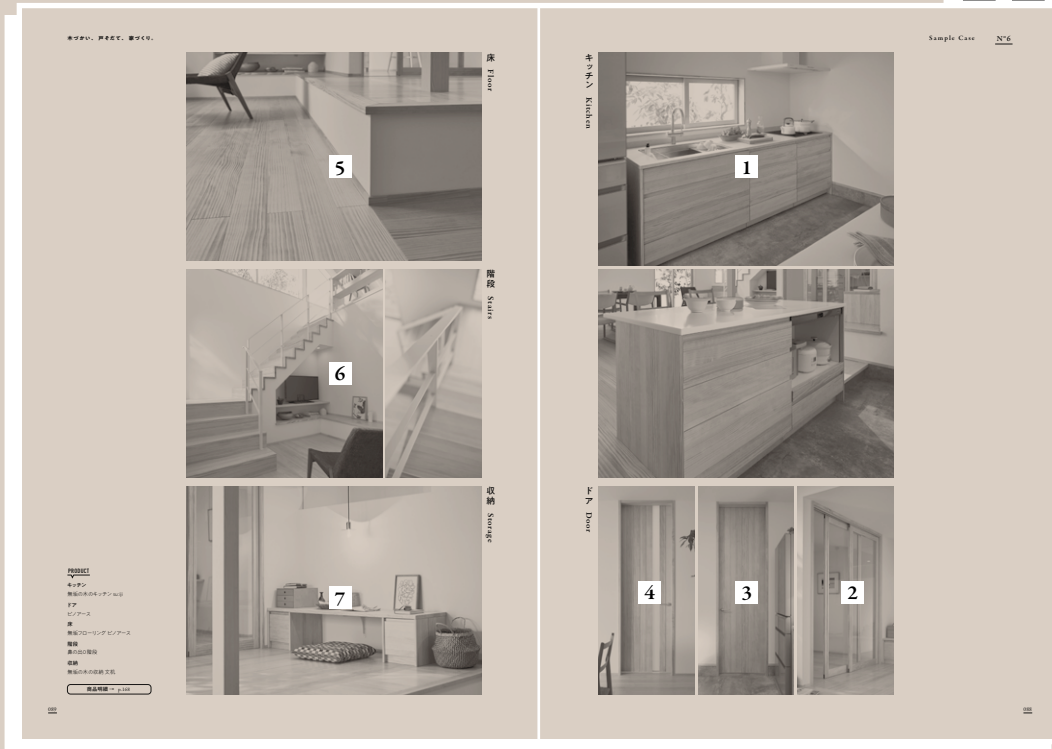

5 床 Floor

無垢フローリング ピノアース ナチュラル色 6尺120巾
¥55,000/束 (1坪入)

6 階段 Stairs

階段:集成ピノアース ナチュラル色 鼻の出0mm仕様
直3段+踊り場+直9段/上がり切り14段
¥454,670
手すり:スチールフラットバー手すり ホワイト色
¥656,400

7 収納 Storage

無垢の木の収納 文机プラン
(間口1820mm×奥行450mm)
¥143,000

haco 樹種:ニュージーバイン®
カラー:ナチュラル色
取手:J型掘込
kana カラー:ホワイト

1 キッチン Kitchen

無垢の木のキッチン su:iji
キッチン本体 ¥817,900+ 設備機器合計 ¥866,000
(キッチンセット合計 ¥1,683,900)
I型キッチン/間口2575mm×奥行650mm

- 扉 ニュージーバイン® (扉グレード:NZ20 ナチュラル色)
- 取手 J型掘込み
- ワークトップ フィオレストーン R3
- シンク ステンレススクエアマルテシンク
- 水栓 (三菱ケミカル・クリンスイ)浄水器一体ハンドシャワー水栓 F914ECOWO
- 加熱機器 (GAGGENAU)グリルレス4口IH CI262 115WO
- レンジフード (アリアフィーナ)フィルターレスフードダクトカバータイプ [フェデリカ] FEDL-952TWWO

su:iji アイランド作業台
(間口1845mm×奥行700mm)
¥544,500

- 扉 ニュージーバイン® (扉グレード:NZ20 ナチュラル色)
- 取手 J型掘込み
- ワークトップ 人大グループ3 ソリッドソリッドホワイト
※フロントパネル・サイドパネルの納まりは現場造作となります。

ドア Door

2 ¥392,100
ピノアース引き違い戸 N-WG ナチュラル色

3 ¥290,400
ピノアースドア 天井ジャストフラット N-FP (2.4) ナチュラル色
レバーハンドル AL型

4 ¥332,600
ピノアースドア 天井ジャストフラット N-FM (2.4) ナチュラル色
レバーハンドル AL型

Sample Case

N°7

097 - 096



5 床 Floor

無垢フローリング ピノアースクラフト仕上げ ライト色 6尺12巾
¥55,000/束 (1坪入)

収納 Storage

6 ユカオキ

(間口1925mm×奥行650mm)

¥404,100

7 テンツリ

(間口1680mm×奥行300mm)

¥144,100

8 無垢の木の収納 カベツケプラン

(間口1200mm×奥行250mm)

¥73,500

tana 樹種:オーク
カラー:クリア塗装
kana カラー:ブラック

1 キッチン Kitchen

フレームキッチン

□キッチン本体 ¥1,206,400+ ■設備機器合計 ¥1,502,800
(キッチンセット合計 ¥2,709,200)

I型キッチン/シンク側 間口1850mm×奥行900mm、
加熱機器側 間口2525mm×奥行650mm

□ワークトップ シンク・コンロ部:ステンレスバイブレーション
調理・収納部:オーク集成材

□シンク ステンレススクエアマルテシンク

■水栓 (ハンスグローエ) 手元スイッチ付ホース引出式混合水栓HG72821WO

■加熱機器 (リンナイ) グリルレスガスコンロ+IH [Gライン]

RHD322GM1TWO+RHKD321GM1T(A)WO

■食器洗い機 (Miele) フロントオープンタイプG7314CSGIWO

■レンジフード (アリアフィーナ) フィルターレスフードダクトカバータイプ
[フェデリカ] FEDL-952TBKWO

2 洗面 Washstand

無垢の木の洗面台

(間口945mm×奥行600mm)

¥412,100

扉 オーククリア塗装

取手 BR3L型

ドア Door

3 ¥105,200

透明ガラスカスタムオーダーピノアース ドア框組 N-VS ライト色
レバーハンドル VB型

4 ¥93,400

ピノアース ドア框組 N-VP ライト色
レバーハンドル VB型

Sample Case

N°8

103-102



1 洗面 Washstand

無垢の木の洗面台
(間口1245mm×奥行600mm)
¥336,200
扉 オークダーク色
取手 S型ステンレス

2 ドア Door

¥698,700
ピノアース引き違い戸和風オーダーペイントP-WJ ディープブラウン

3 床 Floor

無垢フローリングピノアースクラフト仕上げミディアム色 6尺120巾
¥55,000/束(1坪入)

4 階段 Stairs

階段:デザイン階段Light 集成ピノアースミディアム色
直12段/上がり切り13段
¥579,300
手すり:スチールフラットバー手すりブラック色
¥752,800

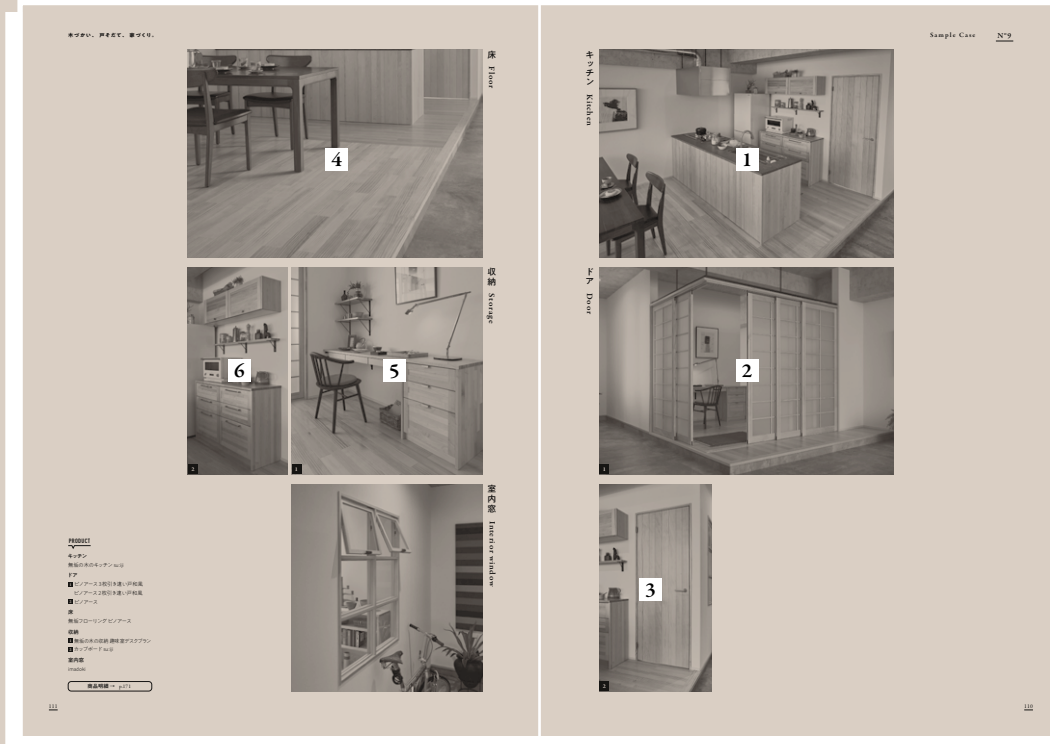

4 床 Floor

無垢フローリング ピノアース ナチュラル色 3尺91巾
¥33,800/束(1坪入)

収納 Storage

5 無垢の木の収納 趣味室デスクプラン
(カウンター:間口1995mm×奥行450mm/棚板:間口600mm×奥行250mm)
¥285,800

haco kana 樹種:メープル
カラー:クリア塗装
取手:BR2型

kana カラー:ブラック

6 カップボード susiji
(間口1245mm×奥行450mm)
¥374,600

扉 メープル(扉グレード:MP70 クリア塗装)
 取手 S型ステンレス

無垢の木の収納 カップボード上プラン
(間口1200mm×奥行450mm(棚板奥行145mm))
¥131,000

haco kana 樹種:メープル
カラー:クリア塗装
取手:S型つまみ

kana カラー:ブラック

7 室内窓 Interior window

無垢の木の室内窓/imadoki [イマドキ]
押出し窓2列×3段
¥238,300

ニュージャーバイン® ナチュラル色
透明熱処理ガラス

1 キッチン Kitchen

無垢の木のキッチン susiji
 キッチン本体 ¥1,471,600+ 設備機器合計 ¥1,070,000
(キッチンセット合計 ¥2,541,600)

P型キッチン/間口2425mm×奥行750mm
リビング側フロントパネル納め

扉 メープル(扉グレード:MP70 クリア塗装)
 取手 S型ステンレス
 ワークトップ 人工大理石コーリアン®スミグレーJCX
 シンク ステンレススクエアマルチシンク

水栓 (KOHLER®) タッチレスハンドシャワー水栓 K-77748T-ZW-VS
 加熱機器 (リンナイ) ガスコンロ [デリシア] RHB71W31E16RCSTWWO
 食器洗い機 (Miele) フロントオープンタイプ G5644SGW0
 レンジフード (富士工業) キュービックフード MKR-3B-9015SW0

ドア Door

2 ¥619,700
ピノアース3枚引き違い戸和風 N-WS ナチュラル色

¥415,700
ピノアース2枚引き違い戸和風 N-WS ナチュラル色
※当現場の納まりは、現場加工での納まりとなります。

3 ¥156,300
ピノアース ドア フラット N-FP ナチュラル色
レバーハンドルAL型

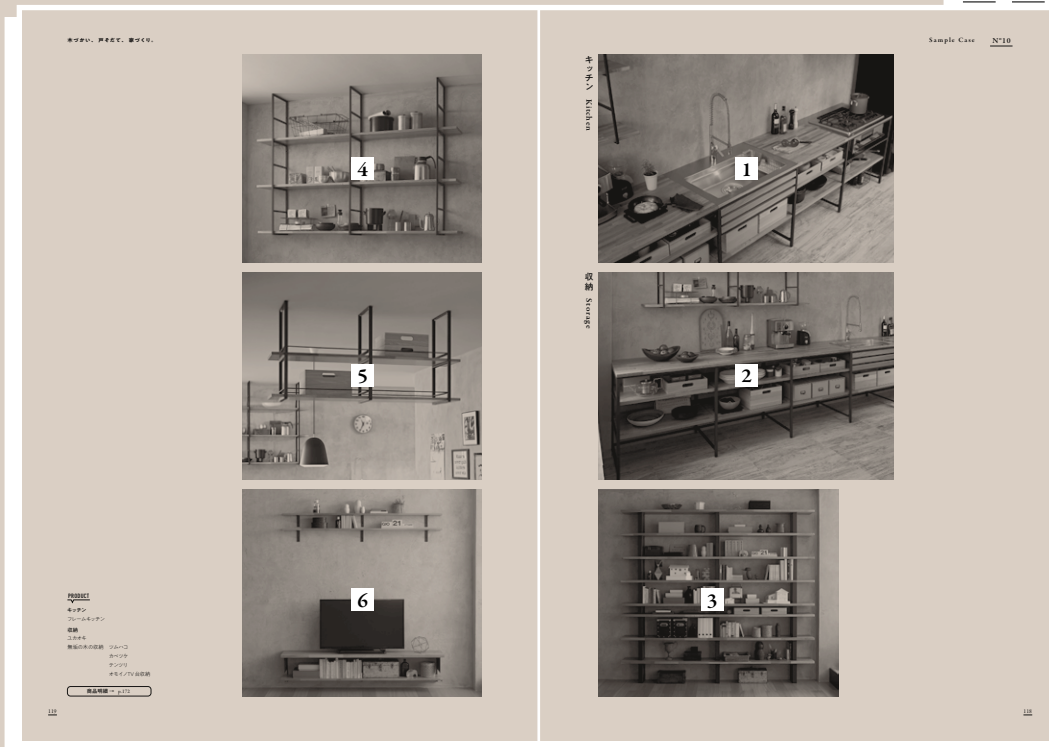

収納 Storage

- 2 ユカオキ
ユカオキ独立タイプW1625
¥321,500
フレームキッチン両側連結ユニットW925
¥132,000
- 3 無垢の木の収納 ツムハコ
(間口2400mm×奥行300mm)
¥532,200
- 4 無垢の木の収納 カベツケ
(間口1820mm×奥行250mm)
¥96,300
- 5 テンツリ
(間口1200mm×奥行300mm)
¥130,500
- 6 無垢の木の収納 オモイノTV台収納
(間口1800mm×奥行300mm(下段250mm))
¥73,800

1 キッチン Kitchen

- フレームキッチン
キッチン本体 ¥637,400+ 設備機器合計 ¥618,000
 (キッチンセット合計 ¥1,255,400)
 I型キッチン/間口2575mm×奥行650mm
- ワークトップ シンク・コンロ部:ステンレスバイブレーション
 調理・収納部:オーク集成材
シンク ステンレススクエアマルチシンク
水栓 (SANEI)ハンドシャワー混合水栓 [SUTTO] K8731JVVO
加熱機器 (ハーマン)ガスコンロ [+do] DW3559JTKSTEDWO
レンジフード (アリアフィーナ)フィルターレスフードダクトカバータイプ
 [フェデリカ] FEDL-952TBKWO

Sample Case

N°11

127 - 126



3 床 Floor

無垢フローリング コンビットソリッドオーク
¥42,600/束 (0.5坪入)

1 キッチン Kitchen

無垢の木のキッチン su:iji Neutral Color
□キッチン本体 ¥1,287,200+■設備機器合計 ¥868,000
(キッチンセット合計 ¥2,155,200)

L型キッチン/シンク側 間口2575mm×
加熱機器側 間口1655mm×奥行650mm

- 扉 ニュージーバイン® (扉グレード:NZ40 D4色)
- 取手 真鍮×磁器つまみ (白)
- ワークトップ 人犬グループ3 ソリッドソリッドホワイト
- シンク Lシンク (鑄物ホーロー)
- 水栓 (KOHLER®) ハンドシャワー水栓 K-99261CP-ZZ-CPWO
- 加熱機器 (リンナイ) グリルレスガスコンロ [ドロップイン] RD641STSWO
- 食器洗い機 (Miele) フロントオープンタイプ G5644SGIWO
- レンジフード (アリアフィーナ) マウント型フード [ジリオ] GILL-901TWWO

su:iji アイランド作業台
(間口1545mm×奥行900mm)
¥682,000

- 扉 ニュージーバイン® (扉グレード:NZ40 D4色)
- 取手 真鍮×磁器つまみ (白)
- ワークトップ 木製カウンター オーク

ドア Door

2-1 ¥134,800
ドレタス ドア B-RH パールホワイト色
レバーハンドル CM型

2-2 ¥111,200
ドレタス ドア B-RC パールホワイト色
レバーハンドル CM型
※化粧造作部材はセット価格に含まれません。

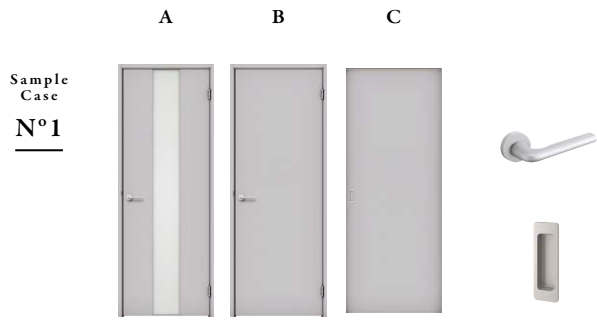

**Standard Plan
Door Line up**

スタンダードプラン
ドア一覧

- A | ガラスドア ¥76,900
- B | パネルドア ¥51,900
- C | 引き戸 ¥68,600

木づかい、戸そだて、家づくり。

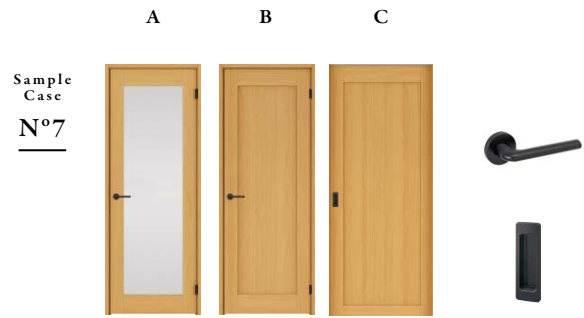

※2 ※2
ゴールドJ番のため+¥2,600





WOODONE'S HISTORY



1935年
広島県佐伯郡吉和村にて木材業創業。



1967年
日本初の4m超大型合板プラントによる
長尺合板縁甲板フロングの生産開始。



1974年
長尺合板内壁材羽目ロングの生産開始。
LVLによる和風造作材(長押、廻り縁)の
生産開始。



1980年
階段部材、階段廻り部材の生産開始。



1984年
洋風造作材(杵材、巾木、廻り縁)の生産開始。



1988年
木質内装、建具の生産開始。



1990年
ニュージーランドで森林経営開始。



1992年
ニュージーパイン®を使った
ジュピーノドア(現:ピノアースドア)の
生産開始。



1994年
LVL構造材「JWOOD」の生産開始。



2008年
無垢の木のキッチン
「スイージー」の生産開始。

有限会社中本林業として誕生し、ブナ材でフローリングの
生産を始めたことをきっかけに、床材分野へ進出。
階段・内装ドアなどの造作材、LVL構造材など、
単品メーカーから木質総合建材メーカーへ成長。



ともに暮らす。 木と人と、地球と。

1935年に広島県佐伯郡吉和村にて木材業として創業以来、
自然と対話しながら健やかな木材を育てる森林経営事業を営んできたウッドワン。

一本の苗木から森を育て、伐採して製品にする事業は、
今では約40,000haのニュージーランドの森を拠点に、
世界の工場へと広がっています。

木と森と人の暮らしをつなぎ、
人から人へとつないでいく製品は、安らぎのバトンです。

持続可能な社会を、子どもたちの未来のために。

Chapter 1

植林・育林・間伐・伐採

ウッドワンの森林経営事業は、ニュージーランドに舞台を移しても、その理念は変わりません。土地や木の特性を知り、一本の苗木を植えて健やかに育てていく。木から森へ、そしてまた木へ。永続的な事業を展開しています。



Chapter 2

製材・加工

一本の木をあますところなく利用できるのは、育ててきた木を大切に思う心と確かな目利き、長年培ってきた技術があるからこそ。地球環境に配慮した木材で、上質な暮らしを実現する確かな製品に仕上げています。



Chapter 3

品質管理

お客様により安全・快適に暮らしていただくために、品質の高い製品を目指した取り組みをおこなっております。例えばドアなら、30万回の開閉試験を実施し、通常想定されるよりも厳しい条件で検査をおこなっています。そうした厳しい品質基準をクリアし、安心して暮らしていただける製品をお届けしています。



ニュージーランドの森から あなたのもとへ。

「木」を知り尽くしたプロとして、自ら森を育て、加工・販売までを行っています。

私たちウッドワンの何よりの強みは、この理想的な一貫生産体制です。

「良いものをより安くお客様へご提供する」ことが

ウッドワンの変わらない理念です。



ブランドムービー
【THE WOODONE QUALITY】
はこちらから



Chapter 4

お客様のもとへ。

暮らしに木を取り入れることは、日本の風土に根ざした自然な選択です。そして森を管理するサイクルの一環でもあります。木を活用しなければ、森は生きていきません。木を使い、そしてまた植えて、育てる。そうして木と人の暮らしは続いていきます。



ニュージーランドの“ウッドワンの森”。

日本から東南へ約 9,000km 離れた「ニュージーランド」に
ウッドワンが大切に育てている広大な森林があります。
その規模は約 40,000ha にもおよび、「木のぬくもり」を製品としてご提供しつつ、
地球環境を守る経営を行っています。

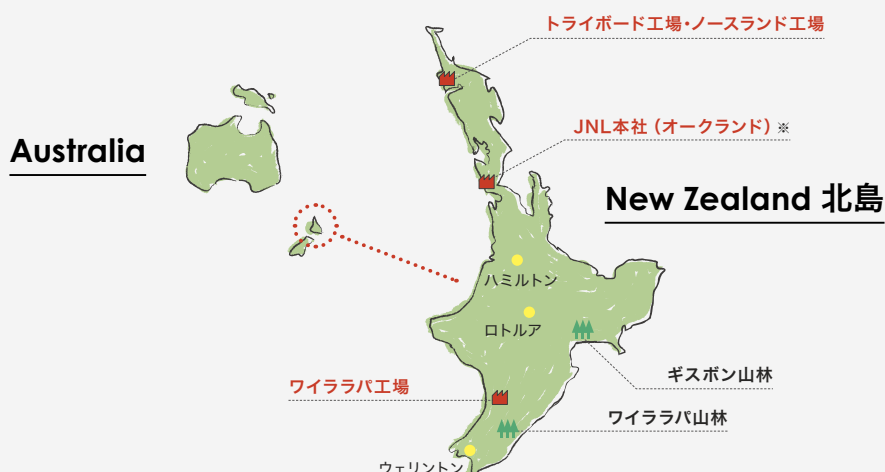

※ Juken New Zealand Ltd. (JNL/連結子会社)

ウッドワンの森は再造林を行っています。^{※1}

日本国内の木を伐採した後の再造林率は3割程度にとどまっています。^{※2}
ウッドワンの森のニュージーパイン®は30年大切に育てて伐採した後も、
計画的な森林経営で再造林を行って持続可能な社会の実現に貢献しています。

ニュージーパイン®は、約30年で樹高40mほどに成長して伐採適齢期を迎えます。
そこでウッドワンでは、1年生から30年生までに分けた区画ごとに育て、
毎年一定量の木材が収穫できるように森林を管理・保全しています。

※1 再造林とは、人工林を伐採した跡地に再び苗木を植えて人工林をつくることです。

※2 出典元：林野庁林政審議会配布資料（2020年10月時点）

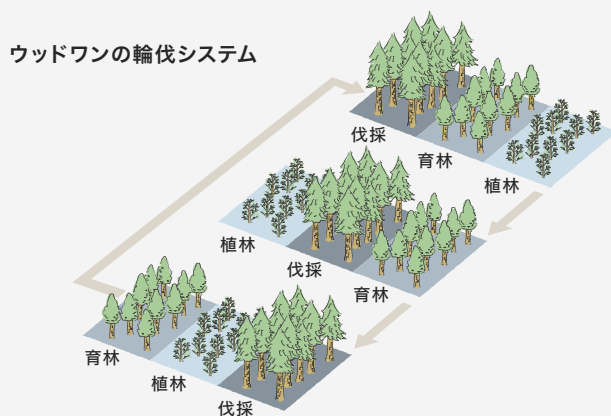

木を切る、そしてまた植える。 それが地球を守る。

木を切ることは環境破壊なのでしょうか？
木は二酸化炭素を吸収してくれますが、成長期を過ぎた木は二酸化炭素の貯蔵量もほぼ一定になると言われています。だから、二酸化炭素を固定化した木を切って、また新しい木を植える。こうした適切な森林管理は大気中の二酸化炭素を減らし、地球温暖化を防止することにもつながるのです。

若木の場合
(二酸化炭素を吸収して成長)



二酸化炭素の
吸収量 > 排出量

成木の場合
(成長ほぼ停止)

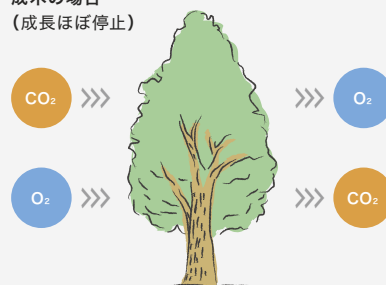

二酸化炭素の
吸収量 = 排出量

木を切る、そして森を管理する。 それが生活を豊かにする。

木の成長に合わせ、木を間引く作業に、「間伐」という作業があります。これは、過密に植わっている植物を適切な生育状況にするため、一部を伐採する作業のことです。間伐をするメリットは、「太陽の光が良く当たり、植物が深く根を張れること」「他の植物も良く育ち、栄養豊富な森になること」「植物のまっすぐな成長を促すこと」これによって、まっすぐな品質の良い木材を収穫できたり、深く根を張った分、土砂や岩石を固定して崩れにくくする効果もあります。

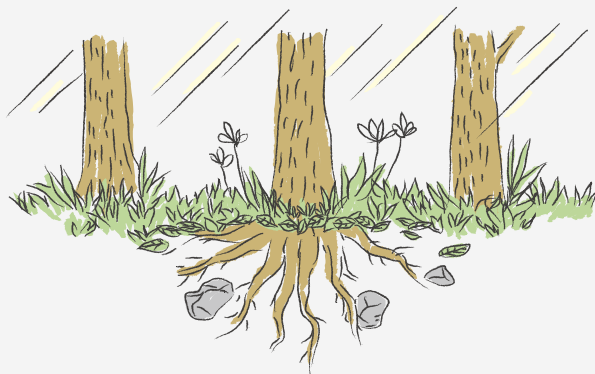

ニュージーランド植林事業の環境会計

CO₂の“吸収源”としての森林

植物は光合成によって、大気中のCO₂を吸収し、炭素を樹体に固定して、酸素を大気中に排出します。このため森林は、地球温暖化の原因となる温室効果ガスのひとつであるCO₂削減の有効な手段として注目されています。

Juken New Zealand Ltd. (JNL)が経営する約40,000haの森林の内、ニュージーパイン®によるCO₂の吸収量は、年間69.9万トン-CO₂になります。

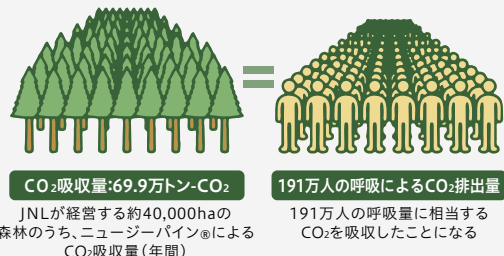

CO₂の“貯蔵庫”としての木材

温室効果ガスであるCO₂は、森林で樹木に吸収された後も、炭素として木材中に固定されています。そのため木材製品は、燃やされたり、微生物によって分解されたりして、再びCO₂として大気中に放出されるまでの貯蔵庫であるといえます。木材製品を生産することは、植林で吸収したCO₂を、炭素として固定する貯蔵庫を生産しているといえます。JNLが2022年度に創出した木材の量は167,702トンでこれによる炭素固定量をCO₂に換算すると、13.8万トン-CO₂でした。

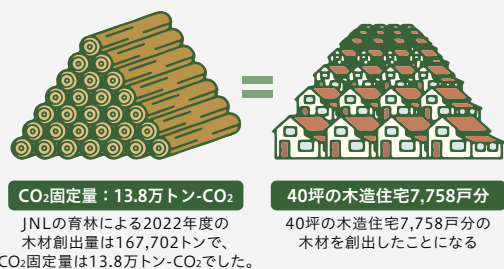

ピノアースシリーズの内装建材を活用することで、脱炭素社会に貢献できる！

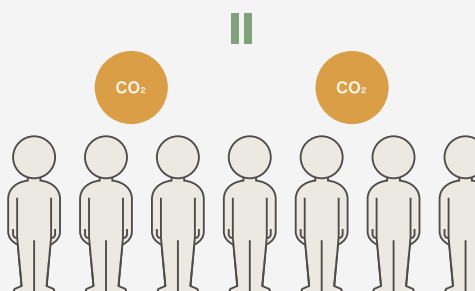

6.8人分の年間の呼吸によるCO₂排出量！

人間1人が呼吸により排出するCO₂は年間約320~360kg(1日=約1kg)とされています。30坪の木造住宅1棟に使用したピノアースシリーズの内装建材の材積が2.74m³とすると、CO₂固定量は2.5トン-CO₂と算出できます。これは、人間6.8人分相当の年間の呼吸によるCO₂排出量を固定化したこととなります。

木材を活用すること、暮らしに木を取り入れることで、脱炭素社会に貢献できるのです！

上記のCO₂固定量は、林野庁「建築物に利用した木材の炭素貯蔵量の表示ガイドライン」(令和3年10月1日付け3林政産第85号林野庁長官通知)に準拠し、30坪の木造住宅1棟に使用したピノアースシリーズの内装建材(材積 2.74m³)が貯蔵している炭素(CO₂換算)の量を示すものです。

育てるときも工夫がいっぱい！

環境にやさしいだけでなく、品質の高い製品を作るためには、育てるところから工夫をこらす必要があります。
木にやさしく、人にやさしく、地球にやさしい。これがウッドワンの理念です。

4. 伐採

伐採の時・その後も優しく…。

30年育ち、高さ30～40mに育ったニュージーパイン®はいよいよ伐採です。ただ、木の状態によってはさらに1～3年待つ場合もあります。(ウッドワンでは標準伐期を30～32年としています)伐採後は土壌の体力が回復するまで待って、次の苗を植えます。



1. 植林

幼いときの成長が大事なのです。

苗木を植える量は、1ha当たり1,200本。この数だと、一定の大きさになれば太陽光が当たりづらくなり、木の成長は遅れますが、その分芯がしっかりと詰まった良質な材になります。多すぎても、少なすぎてもダメなのです。

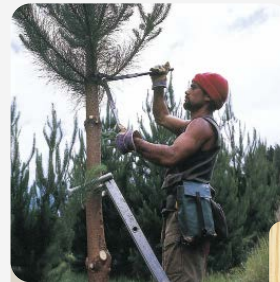

製材したニュージーパイン®の木目▼



2. 育林

美しい材を育てるためなら、ひと手間も惜しみません。

木が幼いうちから小さな枝も見逃さず、木の成長具合を見ながら、5年目・8年目・10年目に合わせて3回の枝打ちをすることで、節のない、美しく加工しやすい木材を育てることができます。これはすべて手作業で行っており、丁寧な作業が求められます。

3. 間伐

太陽の光をたっぷり浴びる。これが木にも人にも優しい。

植林から9年目・12年目と2回の間伐を行い、太陽光をたっぷり当てていくことで、しっかり光合成しながら成長します。もちろん、その際の間伐材も建築部材として無駄なく加工・活用しています。



ウッドワンの森林経営の取り組み

[FSC® と2種類の認証]

<p>FSC® (Forest Stewardship Council® : 森林管理協議会)</p> <p>世界中全ての森林を対象とし、環境保全の観点から見て適切で、社会的な利益にかなう、経済的にも継続可能な森林管理を推進することを目的として、1993年に設立されました。森林管理のためのFSC®の原則と基準の作成および維持を行っています。</p>	<p>森林管理認証 (FM認証)</p> <p>森林を対象とした認証で、「10の原則」と「70の基準」にもとづいて森林管理が適切に行われていることを認証機関が審査し認証します。</p>	<p>加工・流通過程の管理認証 (CoC認証)</p> <p>森林認証のうち製造・加工・流通における認証で、認証森林から出た木材を最終製品になるまで全ての工程で、非認証材と混ざらないよう適切に管理ができていかどうかを認証機関が審査し認証します。</p>	<p>認証取得 株式会社ウッドワンのCoC認証</p>  <p>責任ある森林管理のマーク</p> <p>●日本国内 株式会社ウッドワン (ライセンス番号：FSC - C043904) マルチサイト認証 (本社が複数の工場を統括する方式)</p>
--	---	---	--

[クリーンウッド法]

「合法伐採木材等の流通及び利用の促進に関する法律(通称「クリーンウッド法」)」が2017年5月20日に施行されました。同法は、我が国又は原産国の法令に適合して伐採された樹木を材料とする木材・その製品の流通及び利用を促進することを目的として、対象となる木材等や木材関連事業者の範囲、登録制度等を定めるとともに、木材関連事業者や国が取り組むべき措置について定めています。弊社のクリーンウッド法への対応については弊社WEBサイトをご確認ください。(https://www.woodone.co.jp/cleanwood/)



製造・解体工程で出る木くずの活用や 廃棄物の管理・削減・リサイクルなどの取り組み。

バイオマス発電

ウッドワンでは、月間約500t発生する木くずを有効活用するためにバイオマス発電を実施しており、発電過程で発生する蒸気も生産過程で利用し、エネルギーを最大限に活用しています。

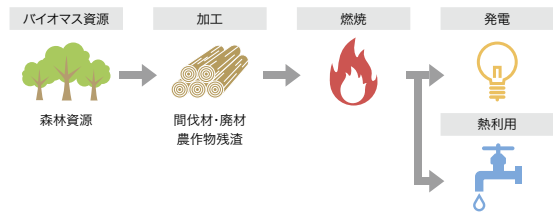

バイオマス発電量の推移（5年間）

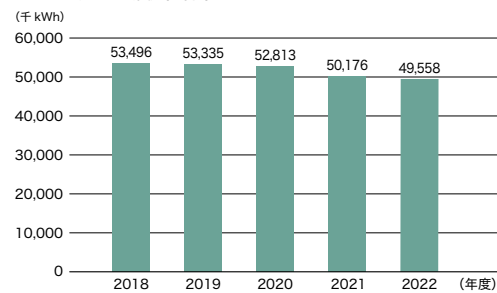

また、2013年4月には再生可能エネルギー固定価格買取制度の設備認定を取得し、2022年度は49,558千kWh発電しました。

廃棄物削減

循環型社会の構築には、廃棄物の発生抑制・再利用・資源化の促進が必要です。ウッドワンでは、廃棄物削減を重要課題と位置づけて活動し、それでも発生したものはリサイクルしています。

- ※金属くずは有価物として売却しているため、廃棄物の排出量に含まれておりません。
- ※木くずはバイオマス発電の燃料として再利用しているため、廃棄物の排出量には含めておりません。

主な廃棄物の排出量推移（5年間）

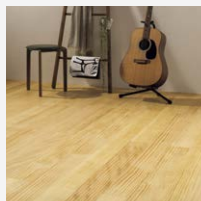
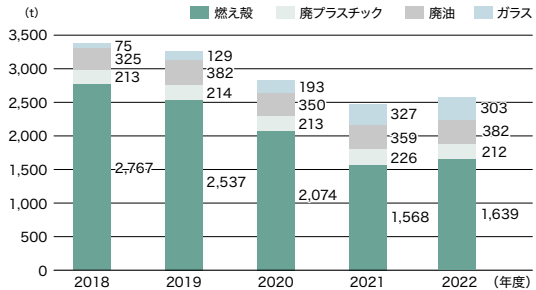

ピノアースシリーズ（ドア、フロアリング）・無垢の木のキッチン スイージー・無垢の木の収納・無垢の木の洗面台

自然の魅力を最大限に引き出した無垢材を使用しています。
木の表情に一つとして同じものはないので、
個性あふれる木のやさしさをお楽しみいただけます。

樹高で分ける、適材適所の部材生産。

目をかけ、手をかけ、大切に育ててきた木だからこそ、適材適所で活用し、あますことなく使いきる。
それがウッドワンの製品開発のスタイルです。

高強度のボードとして。

ビスの保持力が高いストランド（木の薄片）層を表面平滑性に優れたファイバー層で挟み込んだ三層構造ボードは、たわみが少ない高強度素材で、クローゼットの扉や押し入れ中段の基材などの内装材として最適です。



■トライウッド®
ストランド（木の薄片）層をファイバー層で挟み込んだ三層構造ボード。

合板・単板積層材として。

単板積層材は、強度にバラつきがなく、反りや狂いが少ないので、床の下地材などに活用できる建材です。住宅の構造材としても用いられています。



■LVL (Laminated Veneer Lumber)
単板の繊維方向を平行に揃え接着した単板積層材。

無垢材、集成材として。

無垢材は床材やドアなどの建材として用いられます。集成材は無垢材や挽き板、小角材などを集成接着したもので、キッチンの扉などさまざまな建材として活用されます。



■集成材
挽き板や小角材などを集成接着した、応用力豊かな建材。

■無垢材
自然の木の魅力を最大限に活かした、住宅用高級建材。

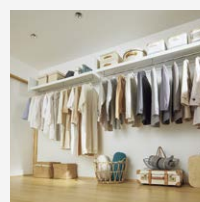

中段・枕棚セット

たわみの少ないトライウッド®基材を使用したことで、中段耐荷重は200kgまで耐えられます。

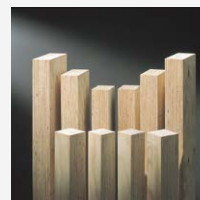

LVL 天井野縁

欠点を分散・除去した単板を一枚ごとに強度を測り、貼り合わせたもので、積層数が増えると強度が安定し構造信頼性が増します。

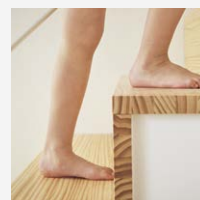
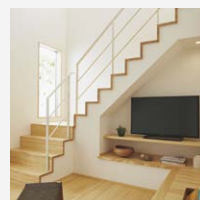

集成階段ピノアース（一本芯）

木材の強度に影響する節・腐れ・割れ等の要因を製造時に除去するため、天然木と比べて高い強度を保てます。また、寸法安定性、美しい外観、優れた加工性という特徴も持っています。

4VOC 基準適合
(木質建材)

4VOC 基準適合の認定

「住宅部品 VOC 表示ガイドライン」にもとづき、木質材料が 4VOC (トルエン・キシレン・エチルベンゼン・スチレン) 放散基準に適合していることを示す「4VOC 基準適合」の設定を取得し、自主表示しています。また、厚生労働省が制定している 13 の化学物質の室内濃度指針値を下の表に掲載していますが、ウッドワンではこの指針値を下回る自社基準を設け、低 VOC 対策を進めています。

厚生労働省室内濃度指針値対象13物質に対するウッドワンの対策状況 (単位: $\mu\text{g}/\text{m}^3$)

化学物質名	VOC対策状況	対策基準	厚生労働省 室内濃度指針値
ホルムアルデヒド	F☆☆☆☆	建築基準法	100
トルエン	4VOC基準適合	業界団体 自主基準	260
キシレン			200
エチルベンゼン			3800
スチレン			220
パラジクロロベンゼン			240
フタル酸ジ-n-ブチル	低VOC対策	自社基準	17
テトラデカン			330
フタル酸ジ-2-エチルヘキシル			100
ダイアジノン			0.29
アセトアルデヒド			48
フェノフルアルブ			33
クロルピリホス			不使用(使用禁止)



国際レベルの品質の証「ISO9001」の取得

「ISO9001」とは、品質管理及び品質保証のための国際基準モデルとして、ISO (国際標準化機構) によって制定された国際規格です。ウッドワンは、良質な木材製品を安定的に提供するため、1999年12月に国内全生産工場で「ISO9001」を取得しています。続いて設計・工場・物流・管理部門でも取得しており、国内外の関連会社においても取得を実現しています。

有害・化学物質の管理

届出対象物質

(単位: トン/年)

PRTR番号	化学物質名	使用量 (2020年)	使用量 (2021年)	使用量 (2022年)
186	ジクロロメタン	7.7	7.2	5.4
134	酢酸ビニル	1.1	2.2	2.4
411	ホルムアルデヒド	0.5	0.5	0.5
合計		8.8	9.4	8.3

ウッドワンでは、PRTR法の施行を受け、使用化学物質を管理し、排出量や移動量の届出をしています。

※ PRTR法: 特定化学物質の環境への排出量の把握及び管理の改善の促進に関する法律。

お客様により安全・快適に暮らしていただく、 品質の高い製品を目指した取り組み。

社会問題化したシックハウス

住宅や学校、オフィスに使われる建材などから放散された化学物質により、目や喉の痛みなどを引き起こす「シックハウス」の症状を訴える人が増加したことは、化学物質の中でも揮発しやすい揮発性有機化合物（VOC）が原因物質とされています。

国土交通省が2003年7月に建築基準法を改正、また厚生労働省も化学物質の室内濃度指針値を公表するなど、国もシックハウス対策に乗り出しています。

法律の改正前に比べ改正後は、特にホルムアルデヒド放散量を超過している住宅の割合が激減しましたが、依然シックハウス事例が報告されています。

こうした中でウッドワンではさらなる厳しい試験により、お客様に安心して使っていただける製品の提供を目指しております。

- 住宅の気密性が高くなってきた！
- 住宅の化学物質の濃度が高い！

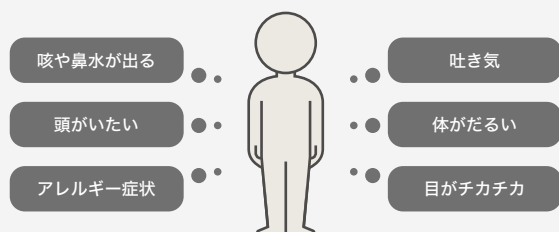

F☆☆☆☆ F★★★★（エフォースター）の全製品対応

建材や家具などに含まれる化学物質が発散する有毒なガスによる健康障害「シックハウス症候群」の抑制を目的とした認定のこと。

ホルムアルデヒド基準値が低く、安全性が高いものほど☆の数が増え、F☆☆☆☆が最高等級とされています。

ウッドワンの製品は、すべて「F☆☆☆☆」対応製品ですが、さらなるホルムアルデヒド低減化建材の開発に取り組むなど、

安心して暮らせる住宅部材の提供を行っています。

ホルムアルデヒド放散量基準に対する建築材料と面積制限

表示記号	改正後 基準値		使用する建築材料	面積制限
	平均値	最大値		
F☆☆☆☆	0.3mg/ℓ	0.4mg/ℓ	無垢材 F☆☆☆☆製品(旧Fc0、E0より上位レベル)	面積制限なし
F☆☆☆	0.5mg/ℓ	0.7mg/ℓ	F☆☆☆製品(旧Fc0、E0レベル)	居室の種類、換気回数によって、 使用できる面積が制限されます。
F☆☆	1.5mg/ℓ	2.1mg/ℓ	F☆☆製品(旧Fc1、E1レベル)	
-	5.0mg/ℓ	7.0mg/ℓ	上記以外	使用禁止！！

木と暮らす幸せを、
あなたの手で、より長く。

「お手入れできる」という価値を、
日常の暮らしに取り入れる。

あなたの物語を無垢の木に 沁み込ませて。

思い出が詰まったお気に入りのドア。一緒に暮らしてきたドアは、
これからも使っていきたい。自然塗料塗装仕上げだからこそ、
再塗装できる。無垢の木の価値を一番引き出してくれる。

気分に合わせて色を変えたり、
汚れが気になったときなど
用途に合わせて自然塗料を再塗装。



ピノアース オーダーペイント シングルドア

なんだか心もすっきり。

忙しい朝にうっかりキッチンにコーヒーをこぼして
しまった。そんなときも、サッと拭くだけ。すっきりし
た気分でお仕事へ。

乾拭きか水拭きでサッと拭くだけ。
汚れがひどい場合は、中性洗剤を
含ませた布で拭き取ればOK。



無垢の木のキッチン スイージー

思い切り駆けまわる 子どもの笑顔が見たいから。

おうち時間が増えて家中を走りまわる子ども。
自由に思う存分遊んでほしい。
無垢の木の床は、衝撃を吸収してくれるから安心。
キズがついてもお手入れできるから嬉しい。

へこんでしまった部分にあて布をして
スチームアイロンをあてると、
元通りに再生できることも。

DIYや部屋を模様替えて 印象を変えたいときも。

気分を変えたいとき、思い立ったらすぐに
自分好みにカスタマイズしたい。
そんなときも、意外と簡単に自分で交換できる。

レバーハンドルの交換は、
プラスドライバーで
組み替えるだけ。



無垢フローリング ピノアース

日頃の感謝を込めて 丁寧にケア。

あたたかい無垢の木にいつも癒される。
そんな無垢の木へ今度は私が恩返し。
ケアするたび、さらに愛着が湧く。

お手入れ専用用品でケア。



集成材カウンター



ピノアース
シングルドア

“木を選び、永く使う”ということ。

木と暮らすこと。それは特別なことではありません。

雨の時期には湿気を吸い、乾燥する日は水分を出す。

木を使うことは、日本の風土に根差した自然な選択なのです。傷がついたら手当てして、
塗装が剥がれれば塗りなおし、手入れしながら永い時を共に過ごしていく。

使い捨てが多い時代に、そうした物と暮らすことは、

経年変化を味わうという楽しみも、私たちに与えてくれます。

木をもっと気軽に、365日にもっと深みを。ウッドワンからのご提案です。







そして、また植える。

持続可能な社会を、子どもたちの未来のために。

自然のぬくもりと知恵を、 家族の毎日に。

木と暮らすこと。それは特別なことではありません。
雨の時期には湿気を吸い、乾燥する日は水分を出す。
木を使うことは、日本の風土に根差した自然な選択なのです。
傷がついたら手当てして、塗装が剥がれれば塗りなおし、
手入れしながら永い時を共に過ごしていく。
使い捨てが多い時代に、そうした物と暮らすことは、
経年美化を味わうという楽しみも、私たちに与えてくれます。

無垢の味わいや無垢で感じるイイコトを
動画を交えてご紹介しています。



Movie Line up

ウッドワン
動画のご紹介



木づかい、戸そだて、家づくり。

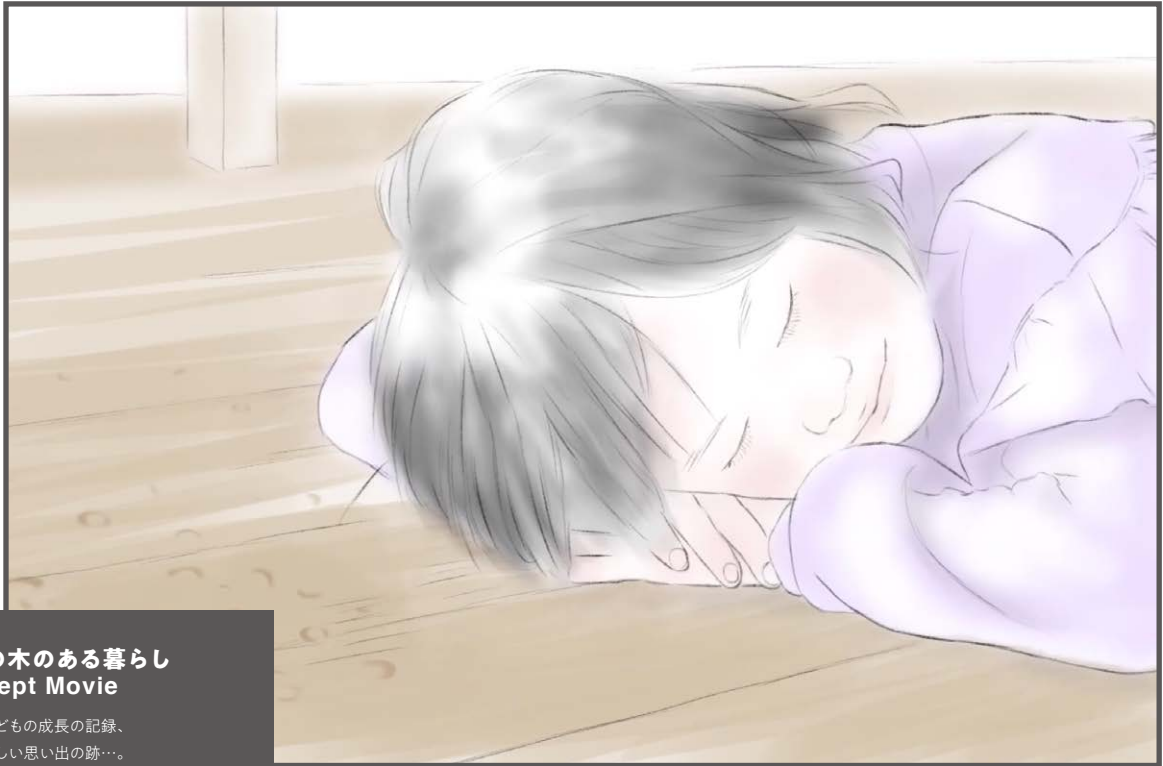

無垢の木のある暮らし
Concept Movie

柱には子どもの成長の記録、
床には楽しい思い出の跡…。
木の手ざわりやぬくもりは
暮らしの中でいつも家族に寄り添い、
家族の大切な思い出を受け継いでいきます。
これは、そんな木と暮らす家族の物語です。



<https://youtu.be/84feH854Aw8>

使うほどに、愛着。

無垢の味わい





熱伝導率編 1

木に触れた時にあたたかく感じるのは、熱伝導率が低いから。でも、熱伝導率って…?木吉家のお父さんが、熱伝導率について熱く解説します!



<https://youtu.be/ab6kKXPZXII>

無垢で感じるイイコト。 木吉家と木のちょっとイイ関係



衝撃吸収編

無垢の木には、歩く時や転んだ時の衝撃を吸収する性質があります。木吉家のお母さんが思わず友達に伝えたいくなったこの性質、実は木の細胞のおかげなのです。



<https://youtu.be/S3IQFzeoM78>

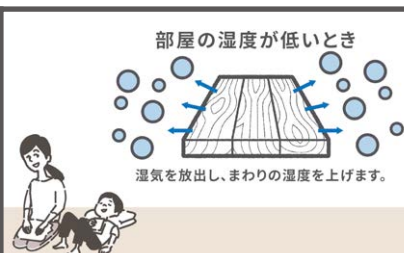

調湿作用編

無垢の木には、呼吸するかのようには、湿気を吸放出する性質があります。湿気の多い時期でもサラリと気持ちよいので、思わず寝転がりたくなるかも?



<https://youtu.be/mhx-Maq1B8>

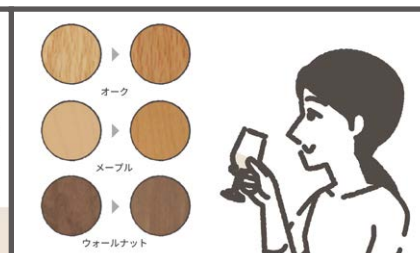

経年美化編

無垢の木は、年月を経るごとに美しくなっていく…その変化を「経年美化」と呼びます。家族の歴史と共に味わいを増していく家を楽しむことができます。



<https://youtu.be/te44FwOCZbl>



メンテナンス可能な素材編

多少の傷なら、自分でメンテナンスできるのが無垢の木のよいところ。床にアイロン?の意外なメンテナンス方法もご紹介します。



https://youtu.be/vll1_gZSC8Y



熱伝導率編 2

熱いお味噌汁を入れても木のお椀なら熱く感じないのは、木の熱伝導率が低いから。木は、いつもさりげなく私たちの暮らしを助けてくれます。



<https://youtu.be/FtNAki7PWs>



サステナブル編

木を使うことは、地球環境をよくすることにつながっています。植える→育てる→使う→また植える。このサイクルを回していくことが大切なのです。



<https://youtu.be/OxH1eUT74LE>

木づかい、戸そだて、家づくり。

WOODONE カタログのご紹介

ここまでにご紹介させていただいた様々な暮らしにご興味を持っていただけただけの方へ、より詳細なカタログをご用意しています。



SU:IJI [スイージー]



フレームキッチン



無垢の木の洗面台



ピノアース



ドレタス



床材・階段材



収納

全国のウッドワンプラザ・営業所にてご覧いただけます。詳しくは弊社営業担当までお問い合わせください。



ご来場予約は、各ウッドワンプラザのページからお願いします。
<https://www.woodone.co.jp/showroom/>



			Tel	Fax
ウッドワンプラザ札幌	〒 062-0020	北海道札幌市豊平区月寒中央通2-4-17	050-9000-3367	03-4465-5586
ウッドワンプラザ仙台	〒 983-0013	宮城県仙台市宮城野区中野4-2-24 サンエスビル1F	050-9000-3373	022-254-2560
ウッドワンプラザ新潟	〒 950-0922	新潟県新潟市中央区山ニツ2-17-24	050-9000-3413	03-4465-5585
ウッドワンプラザ宇都宮	〒 321-0954	栃木県宇都宮市元今泉5-4-11	050-9000-3386	028-683-1055
ウッドワンプラザ高崎	〒 370-0851	群馬県高崎市上中居町379-1	050-9000-3388	03-4465-5585
ウッドワンプラザ千葉	〒 260-0843	千葉県千葉市中央区末広2-12-6	050-9000-3395	03-4465-5585
ウッドワンプラザさいたま	〒 336-0926	埼玉県さいたま市緑区東浦和4-13-21	050-9000-3390	048-810-4335
ウッドワンプラザ新宿	〒 163-1006	東京都新宿区西新宿3-7-1 新宿 パークタワー リビングデザインセンターOZONE6F	050-9000-3406	03-5322-6541
ウッドワンプラザ横浜	〒 224-0012	神奈川県横浜市都筑区牛久保1-1-7	050-9000-3410	03-4465-5585
ウッドワンプラザ静岡	〒 422-8036	静岡県静岡市駿河区敷地1-3-1	050-9000-3432	054-237-1155
ウッドワンプラザ松本	〒 390-0825	長野県松本市並柳1-5-14	050-9000-3422	0263-29-0755
ウッドワンプラザ岡崎	〒 444-0814	愛知県岡崎市羽根町小豆坂169-1	050-9000-3437	0564-71-1801
ウッドワンプラザ名古屋	〒 456-0006	愛知県名古屋市中区熱田区沢下町5-5 Sonosakiエ金山2F	050-9000-3440	052-872-6899
ウッドワンプラザ岐阜	〒 500-8383	岐阜県岐阜市江添2-9-20	050-9000-3424	058-272-5554
ウッドワンプラザ金沢	〒 921-8801	石川県野々市市御経塚4-72	050-9000-3419	076-240-9290
ウッドワンプラザ京都	〒 612-8447	京都府京都市伏見区竹田西内畑町58	050-9000-3445	03-4465-5570
ウッドワンプラザ大阪	〒 530-0011	大阪府大阪市北区大深町うめきた・グランフロント大阪北館 ナレッジキャピタル5F	050-9000-3452	06-6359-5617
ウッドワンプラザ高松	〒 761-0301	香川県高松市林町2536-16	050-9000-3468	03-4465-5519
ウッドワンプラザ松山	〒 790-0951	愛媛県松山市天山1-10-23	050-9000-3470	03-4465-5519
ウッドワンプラザ岡山	〒 700-0971	岡山県岡山市北区野田3-23-8	050-9000-3462	03-4465-5519
ウッドワンプラザ広島	〒 738-0023	広島県廿日市市下平良1-12-1	050-9000-3321	0829-32-2260
ウッドワンプラザ博多	〒 812-0042	福岡県福岡市博多区豊2-3-11	050-9000-3478	092-412-1486
ウッドワンプラザ熊本	〒 862-0968	熊本県熊本市南区馬渡2-1-20	050-9000-3483	03-4465-5576
ウッドワンプラザ鹿児島	〒 891-0115	鹿児島県鹿児島市東開町3-33	050-9000-3488	03-4465-5576

2024年7月現在

詳しい展示内容・営業時間・休館日は、各ショールームにお問い合わせください。

ウッドワンプラザ一覧

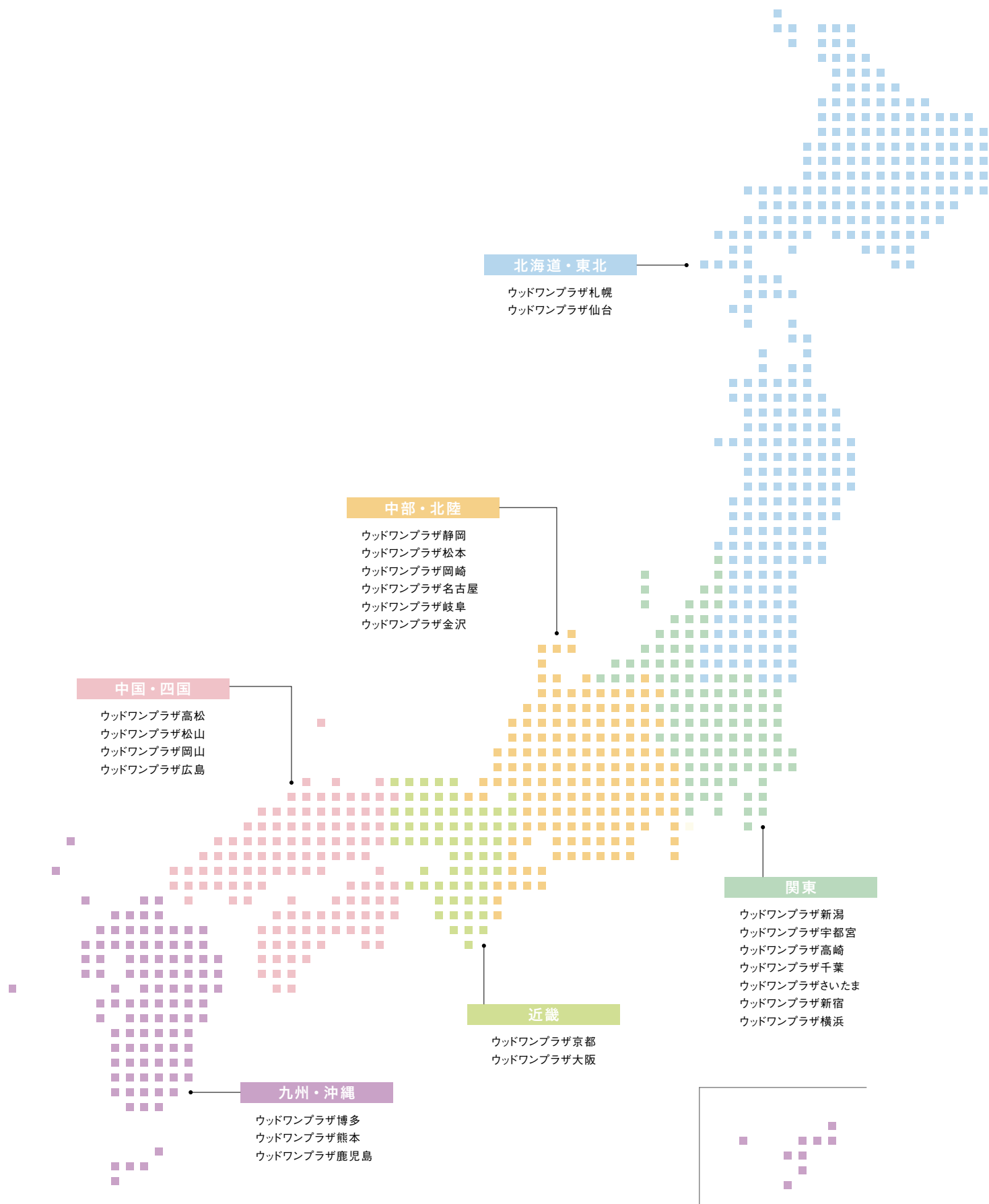

webサイトのご案内

▼「木と、くらそう。」木と人とのかかわりをいろいろな角度から見つめるサイトです。

ウッドワン kimama

検索

<https://woodone.jp>



Instagramのご案内



Kimama.

ウッドワン公式Instagramアカウントです。施工事例等掲載しておりますので、是非チェックしてみてください！

販売店・工務店・建設会社様へのお願い

弊社では、商品を安全に正しくご使用いただく為、保守事項、お願い事項などの重要な内容を記載、添付した取扱説明書を用意している商品があります。お施主様や建物を管理されている方に渡される際は、内容ご説明の上、お渡しいたきますようお願いいたします。

- 製品の仕様は2024年9月現在のものです。
- 本カタログに掲載の価格には配送費、搬入取付費は含まれておりません。
- 掲載の写真は印刷のため実物と多少、色・柄が異なることがあります。面材サンプルなどでお確かめください。
- 掲載の内容・製品の仕様は、改良や資材の都合により、変更する場合があります。

商品に関するお問い合わせ

株式会社 **ウッドワン** 〒738-8502 広島県廿日市市木材港南1-1

<https://www.woodone.co.jp/>

 0120-813-331

受付時間 / 【平日】8:00~17:00 【休日】土日・祝日・GW・年末年始・夏期休暇

ZCSG555-2 第2版 24.09Da